

EDUCATION IS ABOUT TRUST



MEDITERRANEAN
COLLEGE

Excellence In Education

Founded in 1977

TRUST YOURSELF.

COLLEGE BULLETIN

ΑΝΑΓΝΩΡΙΣΜΕΝΟ ΑΠΟ ΤΟ ΥΠΟΥΡΓΕΙΟ ΠΑΙΔΕΙΑΣ



Αγαπητοί φοιτητές και φοιτήτριες,

Με μεγάλη μου χαρά σας καλωσορίζω στην πολυμελή οικογένεια των φοιτητών και απόφοιτων του Mediterranean College, του πρώτου Ελληνικού Αγγλόφωνου Ιδιωτικού Κολεγίου με τη μεγαλύτερη ιστορική διαδρομή, το οποίο διανύει την τέταρτη δεκαετία της υψηλής ποιοτικής και ηγετικής παρουσίας του στα εκπαιδευτικά δρώμενα της Ελλάδας. Το Mediterranean College ιδρύθηκε το 1977 και είναι το πρώτο Κολέγιο που από το 1992 παρέχει στην Ελλάδα αυτούσια πανεπιστημιακά προγράμματα σπουδών κορυφαίων κρατικών Βρετανικών Πανεπιστημίων, τόσο σε προπτυχιακό όσο και σε μεταπτυχιακό επίπεδο, μέσω αποκλειστικών συμφωνιών ακαδημαϊκής δικαιόχρησης (franchise agreements). Ο θεσμός των συνεργασιών franchise απάλλαξε χιλιάδες Ελληνικές οικογένειες από το άγχος και το μεγάλο κόστος που συνεπάγονται οι σπουδές στο εξωτερικό και εξασφάλισε σε χιλιάδες Έλληνες, αλλά και αλλοδαπούς φοιτητές, τίτλους σπουδών που απονέμονται απευθείας από τα συνεργαζόμενα κρατικά Βρετανικά Πανεπιστήμια. Σήμερα δε, τα πτυχία που απονέμονται στην Ελλάδα, στα πλαίσια συμφωνιών franchise με πανεπιστήμια χωρών μελών της Ευρωπαϊκής Ένωσης, εξασφαλίζουν στους απόφοιτους τα ίδια επαγγελματικά δικαιώματα με τους πτυχιούχους των Ελληνικών ΑΕΙ και ΤΕΙ. Τα πανεπιστημιακά προγράμματα σπουδών των κρατικών Βρετανικών Πανεπιστημίων που προσφέρει το Mediterranean College σε προπτυχιακό και μεταπτυχιακό επίπεδο καλύπτουν ένα ευρύ φάσμα από τους πιο σύγχρονους και πιο περιζήτητους στην αγορά εργασίας τομείς εκπαίδευσης όπως Διοίκηση Επιχειρήσεων, Πληροφορική, Μηχανικών, Ψυχολογία, Παιδαγωγικά, Τουρισμός, Εκπαίδευση και Υγεία, οι οποίοι εξασφαλίζουν στους νέους άμεσες και σίγουρες επαγγελματικές προοπτικές τόσο στην Ελληνική αγορά εργασίας όσο και διεθνώς. Ο οδηγός σπουδών που κρατάτε στα χέρια σας θα σας δώσει τη δυνατότητα να αποκτήσετε μια σφαιρική εικόνα για όλα όσα συνθέτουν τη φοιτητική ζωή, το ακαδημαϊκό, αλλά και κοινωνικό έργο του Mediterranean College και το καθιστούν, όχι μόνο το πιο έγκριτο Κολέγιο στην Ελλάδα, αλλά και την πιο σωστή επιλογή για εσάς. Σας διαβεβαιώνω ότι και εσείς, όπως και χιλιάδες άλλοι νέοι φοιτητές που επέλεξαν το Mediterranean College για τις σπουδές τους πριν από εσάς, θα ζήσετε κοντά μας αξέχαστα και δημιουργικά φοιτητικά χρόνια, θα αποκτήσετε πλούσιες γνώσεις και εμπειρίες που ανταποκρίνονται πλήρως στις σύγχρονες απαιτήσεις της Ελληνικής, της Ευρωπαϊκής και της Διεθνούς Αγοράς και θα αποκομίσετε στέρεες βάσεις για μια σίγουρη και ανοδική επαγγελματική πορεία με διευρυμένους ορίζοντες και διεθνείς προοπτικές.

Καθηγητής Σοφοκλής Ξυλής
Πρόεδρος Mediterranean College

Οι σταθμοί του Mediterranean College

1977 Ίδρυση του Mediterranean College, του πρώτου Αγγλόφωνου Ελληνικού Ιδιωτικού Κολεγίου.

1980 Διεθνής συνεργασία του Mediterranean College με το UAC (University Admissions Centre) των ΗΠΑ.

1981 Πρώτη μετεγγραφή φοιτητή του Mediterranean College σε Πανεπιστήμιο των ΗΠΑ.

1984 Το Mediterranean College καθιερώνει πρώτο στην Ελλάδα το θεσμό της «δια βίου εκπαίδευσης» (continuing education), δίνοντας τη δυνατότητα σε εργαζόμενους να διευρύνουν τους επαγγελματικούς τους ορίζοντες.

1988 Το Mediterranean College παρέχει τα πρώτα αγγλόφωνα 4ετή ολοκληρωμένα προγράμματα σπουδών που επιτρέπουν στους φοιτητές τη μεταφορά credits σε οποιοδήποτε Πανεπιστήμιο της Αγγλίας και των ΗΠΑ.

1989 Το Mediterranean College αποκτά το πρώτο ιδιόκτητο κτίριο του, το νεοκλασικό "Athena Hall", στην περιοχή του Οικονομικού Πανεπιστημίου (πρώην ΑΣΟΕΕ).

1990 Το Mediterranean College προσφέρει το πρώτο στη χώρα μας ολοκληρωμένο μεταπτυχιακό πρόγραμμα MBA με σπουδές εξ' ολοκλήρου στην Ελλάδα σε συνεργασία με το Texas A&M University/ Laredo State University, USA.

1991 Διοργάνωση από το Mediterranean College του πρώτου FORUM ΒΡΕΤΑΝΙΚΩΝ ΠΑΝΕΠΙΣΤΗΜΙΩΝ ΣΤΗΝ ΕΛΛΑΔΑ, το οποίο γίνεται αμέσως ετήσιος θεσμός που συνεχίζεται μέχρι σήμερα από το Βρετανικό Συμβούλιο.

1992 Καθιέρωση από το Mediterranean College, για πρώτη φορά στην Ελλάδα, του θεσμού των διεθνών συμφωνιών ακαδημαϊκής δικαιοχρησίας (franchise agreements) με κορυφαία κρατικά Βρετανικά Πανεπιστήμια για την παροχή αυτούσιων των προγραμμάτων σπουδών των συνεργαζομένων Πανεπιστημίων εξ ολοκλήρου στην Ελλάδα.

1994 Το Mediterranean College επεκτείνεται στο ιστορικό νεο-

κλασικό κτίριο «Μπάγκειον Μέγαρον», στην πλατεία Ομονοίας και πρωτοστατεί στην κίνηση για την αναβάθμιση και την αποκατάσταση του ιστορικού προσώπου της πλατείας που κτυπά στην καρδιά της Αθήνας.

1995 Καθιέρωση από το Mediterranean College της παροχής προπαρασκευαστικών προγραμμάτων HEFP (Higher Education Foundation Programmes) που εξασφαλίζουν την είσοδο φοιτητών σε όλα τα μεγάλα κρατικά Βρετανικά Πανεπιστήμια.

1997 Το Mediterranean College αρχίζει πρώτο να προσφέρει εξ ολοκλήρου στην Ελλάδα προγράμματα HND (Higher National Diploma) σε σύγχρονες και περιζήτητες ειδικότητες. Τα πτυχία απονέμονται από το Business and Technology Education Council (BTEC).

1997 Το Mediterranean College εισάγει πρώτο στην Ελλάδα τη μέθοδο «διδασκαλίας εξ αποστάσεως» (distance learning) μέσω Internet, ειδικά για εργαζόμενους.

1997 Αξιολόγηση και πιστοποίηση του Mediterranean College από το QAA (Quality Assurance Agency) ως εκπαιδευτικό ίδρυμα που παρέχει υψηλής ποιότητας ακαδημαϊκές και διοικητικές υπηρεσίες.

1999 Το Mediterranean College γίνεται το μεγαλύτερο πιστοποιημένο κέντρο (Approved Centre) του Edexcel International για την παροχή διεθνώς αναγνωρισμένων προγραμμάτων Higher National Diploma (HND) εξ ολοκλήρου στην Ελλάδα.

2000 Αξιολόγηση και πιστοποίηση του Mediterranean College από το BAC (British Accreditation Council for Independent Further and Higher Education) ως ίδρυμα που παρέχει ανωτάτη εκπαίδευση.

2002 Το Mediterranean College ιδρύει Ακαδημαϊκό Συμβούλιο με μέλη διεθνείς προσωπικότητες της παγκόσμιας ακαδημαϊκής κοινότητας, όπως οι: Graciela Chichilnisky (Columbia University), Noam Chomsky (MIT), Richard Falk (Princeton University), Gary Hart (πρώην γερουσιαστής και υποψήφιος Πρόεδρος των ΗΠΑ), κ.ά.

2002 Το Mediterranean College διευρύνεται με την εγκατάσταση του σε δεύτερο ιδιόκτητο κτίριο στην περιοχή του Οικονομικού Πανεπιστημίου (πρώην ΑΣΟΕΕ).

2003 Ίδρυση του μη κερδοσκοπικού Ερευνητικού Κέντρου "Centre for Business, Management and Economics", στο οποίο συμμετέχουν καθηγητές από μεγάλα ξένα Πανεπιστήμια όπως: Columbia University, Wharton School - University of Pennsylvania, Leiden University, University of Teesside, London School of Economics & Political Science, κ.ά.

2004 Το Mediterranean College καθιερώνει το θεσμό "Annual Distinguished Lecture", ξεκινώντας με ομιλία του Noam Chomsky, καθηγητή Γλωσσολογίας και Φιλοσοφίας στο Ινστιτούτο Τεχνολογίας της Μασαχουσέτης (MIT) στο Νέο Πλανητάριο του Ιδρύματος Ευγενίδου.

2005 Διοργάνωση της δεύτερης ετήσιας Διακεκριμένης Διάλεξης με ομιλήτρια την Graciela Chichilnisky, καθηγήτρια της έδρας μαθηματικών και οικονομικών της UNESCO στο Columbia University, υποψήφια για το βραβείο Νόμπελ.

2005 Ίδρυση του πρώτου ακαδημαϊκού κέντρου στο χώρο των Ελληνικών πανεπιστημίων και κολεγίων για τη Μελέτη της παγκοσμιοποίησης (Centre for the Study of Globalization) στο οποίο συνεργάζονται διεθνούς κύρους σύγχρονοι μελετητές της παγκοσμιοποίησης από όλο τον κόσμο.

2006 Καθιέρωση του θεσμού των διαλέξεων - ανοιχτών συζητήσεων μέσω video-conference με διακεκριμένους ακαδημαϊκούς απ' όλο τον κόσμο όπως οι: Dr James Mittelman (American University in Washington DC), Professor David Held (LSE), Professor Mark D. Hauser (Harvard College).

2007 Στο πλαίσιο του εορτασμού των 30 χρόνων λειτουργίας του οργανώνει μεγάλη εκδήλωση στο Μέγαρο Μουσικής με θέμα «Περιβάλλον και Αειφόρος Ανάπτυξη», κατά την οποία βραβεύει με το βραβείο «Παγκόσμιος Πολίτης για το Περιβάλλον» την Dr Graciela Chichilnisky, καθηγήτρια Μαθηματικών & Οικονομικών στην έδρα της Unesco, Διευθύντρια του Columbia Consortium for Risk Management (Columbia University), αρχιτέκτονα του πρωτοκόλλου του Κιότο και υποψήφια για βραβείο Νόμπελ Οικονομικών.

2008 Επιτυχής Αξιολόγηση για δεύτερη φορά μέσω του QAA (Quality Assurance Agency) για τις ακαδημαϊκές και διοικητικές υπηρεσίες που προσφέρει στο πλαίσιο της συνεργασίας του με το University of Teesside.

2009 Λαμβάνει από το Υπουργείο Παιδείας επίσημη άδεια ίδρυσης και άδεια λειτουργίας Κολεγίου, σε Αθήνα και Θεσσαλονίκη.

2011 Πιστοποιείται ξανά από το British Accreditation Council, από το οποίο λαμβάνει εγκωμιαστικά σχόλια για τις υπηρεσίες προς τους φοιτητές του, τις δραστηριότητες που διοργανώνει και την ικανοποίηση των φοιτητών του.

2012 Ιδρύει το Κέντρο Έρευνας, Τεχνολογικής Ανάπτυξης & Καινοτομίας (ΚΕΤΑΚ), το οποίο στοχεύει να καθιερωθεί ως κορυφαίος ερευνητικός χώρος στον κλάδο των Κολεγίων, την ηγεσία του οποίου αναλαμβάνει ο καθηγητής Νικόλαος Μαρκάτος, πρώην πρύτανης του ΕΜΠ.

2013 Θεσμοθετεί το MC Employability Scheme, ένα πρωτοποριακό και ολοκληρωμένο σχέδιο, το οποίο περιλαμβάνει την αναπροσαρμογή των υφιστάμενων προγραμμάτων και υπηρεσιών του Κολεγίου και τη διοργάνωση καινοτόμων δράσεων, που στοχεύουν στην ενίσχυση των επαγγελματικών δεξιοτήτων των φοιτητών και στην προετοιμασία τους για την αγορά εργασίας.

2015 Στο πλαίσιο της ίδρυσης της Σχολής Επαγγελματών Υγείας, το Mediterranean College εξασφαλίζει αποκλειστική συνεργασία με το Manchester Metropolitan University, ένα από τα δημοφιλέστερα πανεπιστήμια της Βρετανίας.



Annual Distinguished Lecture 2004
Noam Chomsky, Πλανητάριο

Η αποστολή και το όραμα

Η αποστολή και το όραμα του Mediterranean College είναι:

Να προσφέρει στους φοιτητές του υψηλής ποιότητας τριτοβάθμια εκπαίδευση σε ένα πρόσφορο και δημιουργικό εκπαιδευτικό περιβάλλον που υποστηρίζει και προωθεί την ακαδημαϊκή, επαγγελματική και προσωπική τους ανάπτυξη.

Να φροντίζει για την ικανοποίηση και την ακαδημαϊκή πρόοδο των φοιτητών του και να τους παρέχει τη μεγαλύτερη δυνατή υποστήριξη για την ολοκλήρωση των σπουδών τους.

Να καλλιεργεί και να αναπτύσσει τις συνεργασίες του με κορυφαία Εκπαιδευτικά Ιδρύματα του εξωτερικού.

Να παρέχει σύγχρονα προγράμματα σπουδών τα οποία εφοδιάζουν τους φοιτητές του με τις δεξιότητες και τις εξειδικευμένες γνώσεις που απαιτεί η ραγδαία εξελισσόμενη τοπική και διεθνής αγορά εργασίας.

Να παροτρύνει τους φοιτητές του να διευρύνουν τις γνώσεις και τα ενδιαφέροντά τους για διεθνή κοινωνικά, οικονομικά, περιβαλλοντικά και πολιτισμικά θέματα που απασχολούν την παγκόσμια κοινότητα.

Να ενθαρρύνει την ενεργή συμμετοχή των φοιτητών του σε παράλληλες αθλητικές, πολιτιστικές και κοινωνικές δραστηριότητες που καλλιεργούν το σώμα, την ψυχή και το πνεύμα, οικοδομώντας το κοινωνικό και επαγγελματικό τους προφίλ ως αυριανών πολιτών του κόσμου.

Το Mediterranean College εξασφαλίζει την εκπλήρωση της αποστολής, του οράματος και των σκοπών του εφαρμόζοντας μια συνεπή στρατηγική που εστιάζει στα ακόλουθα:

- προσεκτικά επιλεγμένες συνεργασίες "franchise" με έγκριτα κρατικά Βρετανικά Πανεπιστήμια και Εκπαιδευτικούς Φορείς της Μ. Βρετανίας
- στενή συνεργασία με διεθνούς κύρους και εμβέλειας ακαδημαϊκούς
- συχνή και τακτική προσαρμογή των προγραμμάτων σπουδών του στις σύγχρονες απαιτήσεις της αγοράς εργασίας
- καταξιωμένο διδακτικό προσωπικό με υψηλό ακαδημαϊκό επίπεδο και πολύχρονη επαγγελματική εμπειρία
- πρόωθηση ερευνητικών δραστηριοτήτων
- διαρκή βελτίωση και προσαρμογή των παρεχόμενων υπηρεσιών στις σύγχρονες ανάγκες των φοιτητών
- υποστήριξη της μαθησιακής διαδικασίας με τη χρήση νέων τεχνολογιών
- διευρυμένου μηχανισμού υποστήριξης των φοιτητών και του ακαδημαϊκού προσωπικού

Προτεραιότητα στην επαγγελματική αποκατάσταση των αποφοίτων

Το Mediterranean College στα πρότυπα αντίστοιχων σχεδίων που αναπτύσσουν πανεπιστήμια του εξωτερικού, υιοθετεί και αναπτύσσει πρωτοποριακούς θεσμούς για τα ελληνικά εκπαιδευτικά δεδομένα και συνδέει με τον πιο αποτελεσματικό, συστηματικό και παράλληλα δημιουργικό τρόπο τους φοιτητές του με την αγορά εργασίας. Από το 1977 ανελλιπώς προσφέρει στους φοιτητές του πολλαπλές υπηρεσίες ενίσχυσης της απασχολησιμότητας και της επαγγελματικής τους αποκατάστασης.

Γραφείο Σταδιοδρομίας (MC Career Office)



Το Γραφείο Σταδιοδρομίας του Mediterranean College είναι υπεύθυνο για το συντονισμό του προγράμματος επαγγελματικής αποκατάστασης των φοιτητών και των πτυχιούχων του. Πέραν της γενικής αναζήτησης εργασίας, το Γραφείο βοηθάει τους φοιτητές ή τους νέους πτυχιούχους να αποκτήσουν και να αναπτύξουν τα αναγκαία εφόδια για την υλοποίηση των επαγγελματικών τους στόχων. Η συγγραφή του βιογραφικού σημειώματος, η σύνταξη μιας συνοδευτικής επιστολής, η προσκόμιση στατικών επιστολών, καθώς και η συμπεριφορά και η παρουσία σε μια συνέντευξη επιλογής προσωπικού είναι διαδικασίες που όλοι κάποια στιγμή θα κληθούν να αντιμετωπίσουν αναζητώντας εργασία και πρέπει να είναι κατάλληλα προετοιμασμένοι.

MC Employability Scheme



Το Mediterranean College ανέπτυξε και υιοθέτησε το "MC Employability Scheme" (Σχέδιο Απασχολησιμότητας Mediterranean College). Πρόκειται για ένα πρωτοποριακό και ολοκληρωμένο σχέδιο που έχει καταρτίσει το Κολέγιο, το οποίο περιλαμβάνει την αναπροσαρμογή των υφιστάμενων προγραμμάτων και υπηρεσιών του και την διοργάνωση καινοτόμων δράσεων που στοχεύουν να ενισχύσουν τις επαγγελματικές δεξιότητες των φοιτητών και να τους προετοιμάσουν για την απαιτητική αγορά εργασίας. Περιλαμβάνει: ημέρες καριέρας, επαγγελματικές πιστοποιήσεις παράλληλα με τις σπουδές, ψυχομετρικά τεστ, συμβουλευτική καριέρας, διαλέξεις, σεμινάρια και workshops ανάπτυξης επαγγελματικών δεξιοτήτων, ομιλίες επαγγελματιών της αγοράς, παρουσιάσεις εταιριών, οργανισμών & φορέων, πρακτική άσκηση, επιστημονικά συνέδρια, ημερίδες και διαλέξεις, εκπαιδευτικές επισκέψεις, δημοσιεύσεις φοιτητών, εκθέσεις, παρουσιάσεις και real projects φοιτητών καθώς και συμμετοχή φοιτητών σε διαγωνισμούς. Οι παραπάνω δράσεις πραγματοποιούνται καθ' όλη τη διάρκεια του έτους αλλά κορυφώνονται στη διάρκεια των "Employability Weeks" και του "Employability Fair".

MC Employability Fair



Το «MC Employability Fair» είναι ένας καινοτόμος - για την ελληνική ιδιωτική εκπαίδευση - θεσμός, ο οποίος στοχεύει να φέρει σε επαφή τους νέους με την Αγοράς Εργασίας, την Εκπαίδευση και την Επιχειρηματικότητα. Αποτελεί μια μεγάλη Έκθεση Απασχολησιμότητας που διεξάγεται από το Mediterranean College κάθε χρόνο προσελκύοντας πολλούς επισκέπτες. Υποστηρίζεται από επαγγελματικούς φορείς, οργανισμούς και επιχειρήσεις. Πρόκειται για διοργάνωση που είναι ανοιχτή προς όλους χωρίς κανένα κόστος και περιλαμβάνει Ημέρες Καριέρας με τις μεγαλύτερες εταιρίες στην Ελλάδα, σεμινάρια, εργαστήρια, έκθεση φοιτητών καθώς και συμβουλευτική επαγγελματικού και εκπαιδευτικού προσανατολισμού.



Σχεδιασμός και Ανάπτυξη Επαγγελματικής Σταδιοδρομίας

Το Mediterranean College ενισχύει τις δράσεις που αφορούν στην απασχολησιμότητα και επεκτείνει τις υπηρεσίες επαγγελματικής υποστήριξης που προσφέρει στους φοιτητές και αποφοίτους του, σε θέματα επαγγελματικού προσανατολισμού και σταδιοδρομίας καθώς και διασύνδεσης με την αγορά εργασίας.

Για το σκοπό αυτό, πέραν από τις υπηρεσίες που παρέχει το γραφείο Σταδιοδρομίας σε όλους τους φοιτητές του και αποφοίτους, συνεργάζεται με εξειδικευμένα Κέντρα Σχεδιασμού και Ανάπτυξης Σταδιοδρομίας.

Συνδυαστικά με τους εξωτερικούς του συνεργάτες το Mediterranean College, παρέχει στους φοιτητές και τους αποφοίτους του, τις παρακάτω υπηρεσίες:

- Σεμινάρια και Workshops για την ανάπτυξη και βελτίωση επαγγελματικών δεξιοτήτων.
- Τεστ Αξιολόγησης Ικανοτήτων και δεξιοτήτων σε συνδυασμό με υπηρεσίες σχεδιασμού ατομικού προφίλ ανάπτυξης και εξέλιξης της προσωπικότητας.
- Ατομικά Ραντεβού με εξειδικευμένους συμβούλους για διερεύνηση εκπαιδευτικών αναγκών και την υποστήριξη στο σχεδιασμό του ατομικού πλάνου σταδιοδρομίας.
- Προσομοιώσεις Συνεντεύξεων με στόχο την καλύτερη προετοιμασία για επιτυχή συνέντευξη εργασίας.
- Υποστήριξη και εκπαίδευση από εξειδικευμένους συμβούλους για το σχεδιασμό και τη βελτίωση του ατομικού βιογραφικού, καθώς και για τη σωστή συγγραφή της συνοδευτικής επιστολής.
- Δημιουργία επαγγελματικού προφίλ με τη χρήση κατάλληλων εργαλείων.
- Σχεδιασμό και ανάπτυξη του προσωπικού φακέλου σταδιοδρομίας.

Διασφάλιση ποιότητας – πιστοποιήσεις



Από την ίδρυση του και σε όλη τη διάρκεια της λειτουργίας του, πρωταρχικό μέλημα του Mediterranean College αποτελεί η διασφάλιση πολυεπίπεδης υψηλής ποιότητας στα προγράμματα σπουδών, τη διδασκαλία, τις ακαδημαϊκές και διοικητικές υπηρεσίες, καθώς και την υποδομή. Η διασφάλιση της ποιότητας γίνεται βάσει των διεθνών προτύπων και πρακτικών που ακολουθούν όλα τα Εκπαιδευτικά Ιδρύματα τριτοβάθμιας εκπαίδευσης στη Βρετανία.

Αναγνώριση Σπουδών

Διεθνείς πιστοποιήσεις ακαδημαϊκής ποιότητας

Σε αντίθεση με τα Ελληνικά κρατικά ΑΕΙ και ΤΕΙ τα οποία, ακόμα και σήμερα, δεν ελέγχονται ούτε αξιολογούνται από κάποιο επίσημο Φορέα, το Mediterranean College ελέγχεται περιοδικά για την ποιότητα των παρεχόμενων υπηρεσιών από Βρετανικούς Εκπαιδευτικούς Φορείς πιστοποίησης:

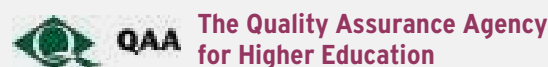

Όλα τα Πανεπιστήμια της Μεγάλης Βρετανίας είναι υποχρεωμένα να διασφαλίζουν υψηλά πρότυπα εκπαίδευσης και υψηλής ποιότητας ακαδημαϊκές υπηρεσίες. Ο φορέας που έχει την ευθύνη να ελέγχει κατά πόσο τα Πανεπιστήμια διασφαλίζουν την ποιότητα και τηρούν τα ακαδημαϊκά standards, είναι το QAA. Το Mediterranean College, ως κολέγιο που συνεργάζεται με Βρετανικά Πανεπιστήμια, δέχεται περιοδικές επισκέψεις από κλιμάκια του QAA, στο πλαίσιο ελέγχου που κάνει το QAA σε εκπαιδευτικά ιδρύματα εκτός Βρετανίας, τα οποία παρέχουν Βρετανική ανώτατη εκπαίδευση. Ο τελευταίος έλεγχος που διεξήγαγε το QAA στο Mediterranean College ήταν όταν επισκέφθηκε την Ελλάδα το 2015.



Το Βρετανικό Συμβούλιο Πιστοποίησης (BAC) είναι ένας ανεξάρτητος οργανισμός της Μεγάλης Βρετανίας που ιδρύθηκε το 1984 από το Βρετανικό Συμβούλιο, το QAA (The Quality Assurance Agency for Higher Education), το CVU (Council of Validating Universities) και το Συμβούλιο Πρυτάνεων των Βρετανικών Πανεπιστημίων, με σκοπό να αποτελέσει τον εθνικό Φορέα πιστοποίησης για την τριτοβάθμια εκπαίδευση στη Μεγάλη Βρετανία. Το BAC περιγράφεται από τον Υπουργό Παιδείας της Μεγάλης Βρετανίας ως «η μοναδική δημόσια εγγύηση για τη διασφάλιση των ακαδημαϊκών προτύπων στην ανώτατη εκπαίδευση».

Η συγκριμένη πιστοποίηση παρέχεται έπειτα από έλεγχο που διενεργεί κλιμάκιο του BAC στο χώρο του Κολεγίου, ο οποίος εκτείνεται σε όλους τους τομείς λειτουργίας του ιδρύματος: ακαδημαϊκή διακυβέρνηση, διδακτικό και διοικητικό προσωπικό, εκπαιδευτικά προγράμματα, ποιότητα διδασκαλίας, εγκαταστάσεις, υγιεινή και ασφάλεια, ακαδημαϊκές διαδικασίες και μηχανισμοί διασφάλισης ποιότητας, απόψεις φοιτητών, παρεχόμενες υπηρεσίες προς τους φοιτητές.

Το Mediterranean College είναι πιστοποιημένο και αναγνωρισμένο από το BAC ως ίδρυμα που παρέχει ανώτατη εκπαίδευση από το 2000. Η τελευταία έκθεση του BAC επαινεί το Κολέγιο για τις υπηρεσίες προς τους φοιτητές του, τις δραστηριότητες που διοργανώνει και την ικανοποίηση των φοιτητών του.

Συνεργασίες Franchise (Ακαδημαϊκή Δικαιόχρηση)

Το Mediterranean College είναι το πρώτο Κολέγιο στην Ελλάδα που το 1992 ξεκίνησε το θεσμό των συνεργασιών “franchise” με κρατικά Βρετανικά Πανεπιστήμια. Για τα σημερινά δεδομένα στην Ελλάδα και τις χώρες – μέλη της Ευρωπαϊκής Ένωσης, αυτή η μορφή ακαδημαϊκής συνεργασίας (franchise agreement) είναι, σε σχέση με άλλες μορφές συνεργασίας, όπως “validation agreement”, “articulation agreement”, κ.α. η πιο ισχυρή και έγκυρη σε επίπεδο διασφάλισης ποιότητας και αναγνώρισης.

Συγκεκριμένα, τα προγράμματα σπουδών που παρέχει το Κολέγιο εξ ολοκλήρου στην Ελλάδα στο πλαίσιο συμφωνιών “franchise” είναι αυτοί που τα προγράμματα των συνεργαζόμενων Πανεπιστημίων, τα οποία διατηρούν τον πλήρη έλεγχο για το περιεχόμενο των προγραμμάτων, τις μεθόδους διδασκαλίας, την αξιολόγηση των φοιτητών και τη διασφάλιση της ποιότητας, ενώ τα πτυχία τα οποία απονέμονται από το συνεργαζόμενο Πανεπιστήμιο είναι τα ίδια με αυτά που απονέμονται στους φοιτητές στη Βρετανία και ως εκ τούτου αναγνωρίζονται στην Ελλάδα, στην Ευρωπαϊκή Ένωση και διεθνώς.

Αναγνώριση από το Υπουργείο Παιδείας

Το Mediterranean College, βάσει του Ν 4093/2012 (ΦΕΚ Β' 2278), έχει λάβει επίσημη άδεια ίδρυσης και λειτουργίας Κολεγίου, σε Αθήνα και Θεσσαλονίκη, από το Υπουργείο Παιδείας και Θρησκευμάτων.



Οι απόφοιτοι των Πανεπιστημιακών προγραμμάτων του Mediterranean College λαμβάνουν βεβαίωση αναγνώρισης του πτυχίου τους από το National Recognition Information Centre for the United Kingdom (NARIC), το οποίο είναι ο αντίστοιχος Βρετανικός φορέας του ΔΟΑΤΑΠ. Η διαδικασία έκδοσης βεβαιώσεων πραγματοποιείται δύο φορές ετησίως και συντονίζεται από το Γραφείο Αποφοίτων του Κολεγίου.

Ακαδημαϊκό προσωπικό

Το θεμέλιο της ποιοτικής λειτουργίας κάθε καταξιωμένου εκπαιδευτικού Ιδρύματος είναι το ακαδημαϊκό του προσωπικό. Τα κριτήρια επιλογής των καθηγητών του Mediterranean College είναι τα ακαδημαϊκά προσόντα, η επαγγελματική και ερευνητική εμπειρία, καθώς και οι δεξιότητες στη διδασκαλία. Το Κολέγιο ακολουθεί συστηματικά και ενδελεχή διαδικασία επιλογής καθηγητών, η οποία περιλαμβάνει – μεταξύ άλλων – τη διεξαγωγή “mock lecture” ενώπιον επιτροπής με στόχο την αξιολόγηση της διδακτικής επάρκειας του καθηγητή καθώς και

την υποβολή φακέλου του υποψηφίου με στόχο την έγκρισή του από το συνεργαζόμενο Βρετανικό Πανεπιστήμιο (University accredited lecturer status).

Η υψηλή ποιότητα της εκπαιδευτικής διαδικασίας στο Mediterranean College ενισχύεται μέσω του ετήσιου προγράμματος αξιολόγησης (performance appraisal plan) και του πλάνου ανάπτυξης και επιμόρφωσης του ακαδημαϊκού προσωπικού (staff development plan), τα οποία περιλαμβάνουν:

- Διοργάνωση ετήσιου Συνεδρίου Διδασκαλίας & Μάθησης (Annual Learning & Teaching Conference), ανοιχτό για όλα τα μέλη του διδακτικού προσωπικού
- Συμμετοχή στα αντίστοιχα Συνέδρια και συναντήσεις που διοργανώνει το Πανεπιστήμιο στην έδρα του
- Αξιολόγηση και διάγνωση ισχυρών σημείων και αδυναμιών καθηγητών, μέσω της παρατήρησης στην τάξη (peer observation)
- Τακτικές συναντήσεις και εκπαιδεύσεις των καθηγητών από τους εκπροσώπους των συνεργαζόμενων Πανεπιστημίων καθώς και τους ακαδημαϊκούς υπευθύνους των προγραμμάτων
- Συστηματική και συνεχής αναφορά και ενημέρωση (reporting) των καθηγητών στην Ακαδημαϊκή Διεύθυνση του Κολεγίου
- Συμβούλια εκπροσώπων φοιτητών (student liaison boards)
- Ερωτηματολόγια αξιολόγησης μαθήματος από τους φοιτητές
- Εκθέσεις αξιολόγησης καθηγητών από την Ακαδημαϊκή Διεύθυνση

Το Mediterranean College απασχολεί σήμερα 130 έμπειρους καθηγητές, οι οποίοι διαθέτουν ακαδημαϊκή/ ερευνητική εμπειρία και ενεργή επαγγελματική δραστηριότητα στον κλάδο τους. Το 70% των διδασκόντων είναι κάτοχοι διδακτορικού τίτλου σπουδών ή υποψήφιοι διδάκτορες.



Το Mediterranean College είναι μέλος του HCA, του Συνδέσμου Ελληνικών Κολεγίων, που ιδρύθηκε τον Ιούνιο του 1998. Μέλη του Συνδέσμου είναι τα Ελληνικά Ιδιωτικά Κολέγια που προσφέρουν πανεπιστημιακά προγράμματα σπουδών σε συνεργασία με κρατικά Πανεπιστήμια χωρών-μελών της Ευρωπαϊκής Ένωσης ή των ΗΠΑ.

Επαγγελματικά Δικαιώματα

Τα πτυχία των αποφοίτων των Κολεγίων που έχουν χορηγηθεί από πανεπιστήμια χωρών-μελών της Ευρωπαϊκής Ένωσης αναγνωρίζονται πλήρως σε όλο τον κόσμο, σε όλες τις χώρες της Ε.Ε. και στην Ελλάδα. Πιο συγκεκριμένα, σε ότι αφορά τη χώρα μας, μετά την εφαρμογή του Ν. 4093/2012 (κεφ. Θ – αρθ. 16) που εισαγάγει την έννοια της επαγγελματικής ισοδυναμίας, τα πτυχία που απονέμονται στην Ελλάδα, στο πλαίσιο συμφωνιών franchise με πανεπιστήμια χωρών-μελών της Ευρωπαϊκής Ένωσης, εξασφαλίζουν στους αποφοίτους τα ίδια επαγγελματικά δικαιώματα με τους πτυχιούχους των Ελληνικών ΑΕΙ και ΤΕΙ.

Αποτέλεσμα όλων των παραπάνω ρυθμίσεων είναι ότι οι απόφοιτοι του Mediterranean College μπορούν να διεκδικούν θέσεις πτυχιούχων Ανωτάτης Σχολής στον Ιδιωτικό και Δημόσιο Τομέα, μπορούν να διεκδικήσουν σχετική προαγωγή ή μισθολογική αναβάθμιση, μπορούν να μετέχουν σε προγράμματα του ΟΑΕΔ ή άλλων Οργανισμών και γενικά έχουν όλα τα εργασιακά δικαιώματα που έχουν οι απόφοιτοι των Ελληνικών Πανεπιστημίων.

Επιπλέον, με επιπρόσθετη πράξη νομοθετικού περιεχομένου (ΦΕΚ 229 Α/19-11-2012) ρυθμίζεται και πρακτικά η διαδικασία αναγνώρισης των πτυχίων που έχουν δοθεί μέσω Ελληνικών Κολεγίων από Πανεπιστήμια της Ε.Ε.

Αξίζει να σημειωθεί ότι βάσει των αποφάσεων του Ευρωπαϊκού Δικαστηρίου, τα Κολέγια που συνεργάζονται με βρετανικά πανεπιστήμια θεωρούνται μέρος του Ελληνικού Εκπαιδευτικού συστήματος αλλά του Βρετανικού και για αυτό υφίστανται τριπλό ποιοτικό έλεγχο από:

- Τα Πανεπιστήμια με τα οποία συνεργάζονται
- Το Βρετανικό Οργανισμό Ελέγχου Ποιότητας Τριτοβάθμιας Εκπαίδευσης (QAA)
- Το Βρετανικό Οργανισμό Πιστοποίησης (BAC)

Παράλληλα, οι απόφοιτοι λαμβάνουν βεβαίωση του βρετανικού ΔΟΑΤΑΠ (NARIC) για την επαγγελματική και ακαδημαϊκή αναγνώριση των πτυχίων τους.

Οι απόφοιτοι του Mediterranean College μπορούν μέσω του Συμβουλίου Αναγνώρισης Επαγγελματικών Προσόντων (ΣΑΕΠ), να ακολουθήσουν τη διαδικασία Αναγνώρισης Επαγγελματικών Προσόντων και Επαγγελματικής Ισοδυναμίας Πανεπιστημιακών Πτυχίων. Το ΣΑΕΠ είναι αρμόδιο για την εξέταση των αιτήσεων αναγνώρισης, τόσο επαγγελματικών προσόντων όσο και επαγγελματικής ισοδυναμίας (ΦΕΚ 527/Τεύχος Υ.Ο.Δ.Δ.-18.11.2012).



Κέντρο Έρευνας, Τεχνολογικής Ανάπτυξης & Καινοτομίας

Το 2012 το Mediterranean College προχώρησε στην ίδρυση του μοναδικού, για τα ελληνικά δεδομένα της ιδιωτικής εκπαίδευσης, Ερευνητικού Κέντρου με την ονομασία ΚΕΤΑΚ (Κέντρο Έρευνας, Τεχνολογικής Ανάπτυξης & Καινοτομίας).



Σκοποί του Κέντρου είναι:

- Η διεξαγωγή έρευνας, η ανάπτυξη της τεχνογνωσίας και η μεταφορά τεχνολογίας, καθώς και η ανάπτυξη του πολιτισμού, της οικονομίας και της γλώσσας.
- Η ανάπτυξη και χρήση προϊόντων της πληροφορικής στην Ελλάδα, όπως π.χ.:
 - Η ανάπτυξη και χρήση Υπολογιστικών Αριθμητικών Μεθόδων για Μηχανικούς.
 - Η ανάπτυξη σχεδιαστικών εργαλείων για τη μελέτη και ανάπτυξη των Ανανεώσιμων Πηγών Ενέργειας (π.χ. φωτοβολταϊκών, ανεμογεννητριών, κελιών καυσίμου).
 - Η ανάπτυξη σχεδιαστικών εργαλείων για τη μελέτη και προστασία του περιβάλλοντος.
 - Η ανάπτυξη σχεδιαστικών εργαλείων για τη μελέτη και την αποφυγή των συνεπειών μεγάλων ατυχημάτων, φυσικών και βιομηχανικών.
- Ο έλεγχος και η βελτίωση της ποιότητας προϊόντων της Ελληνικής Βιομηχανίας.
- Η ανάπτυξη της γνώσης σε θέματα Οικονομίας, Management, Ψυχολογίας, Εκπαίδευσης, Πολιτισμού και Γλώσσας.

Για την επίτευξη των σκοπών του, το Κέντρο:

- Εκπονεί και διεξάγει μελέτες και ερευνητικά προγράμματα τα οποία αναφέρονται στην περιοχή των επιστημονικών ενδιαφερόντων του Κέντρου.
- Παράγει πρωτότυπα προϊόντα και παρέχει υπηρεσίες σχετικές με τις ερευνητικές και αναπτυξιακές δραστηριότητές του.
- Προωθεί την ανάπτυξη σχέσεων και συνεργάζεται με άλλα ερευνητικά ιδρύματα του εσωτερικού και του εξωτερικού, τα οποία ασκούν όμοια ή συναφή δραστηριότητα.
- Ειδικεύει επιστήμονες και τεχνικούς στους τομείς δραστηριότητάς του.
- Αναπτύσσει οποιαδήποτε άλλη δραστηριότητα συναφή με τους σκοπούς του.

Η λειτουργία του ΚΕΤΑΚ στο Mediterranean College υποστηρίζει τα ακαδημαϊκά προγράμματα του Κολλεγίου και ως εκ τούτου τους φοιτητές που τα παρακολουθούν, καθώς αυτοί εκτίθενται σε επίκαιρες και πρωτοποριακές έρευνες σε ζητήματα που σχετίζονται άμεσα με το αντικείμενο σπουδών τους, ενώ έχουν τη δυνατότητα, σε συνεργασία με τους καθηγητές τους, να συμμετέχουν και οι ίδιοι ενεργά σε διάφορα ερευνητικά projects. Επιπλέον, το εκπαιδευτικό προσωπικό του Κολλεγίου επωφελείται από την ύπαρξη και τη λειτουργία του Κέντρου, αφού του δίνεται η δυνατότητα να συμμετέχει στα ερευνητικά έργα, να εξασφαλίζει δημοσιεύσεις σε έγκριτα διεθνή ακαδημαϊκά περιοδικά, να συμμετέχει σε συνέδρια και να αναβαθμίζεται συνεχώς.

Διεύθυνση ΚΕΤΑΚ



Πρώτος Πρόεδρος του ΚΕΤΑΚ διετέλεσε ο Δρ. Νικόλαος Μαρκάτος, ομότιμος καθηγητής του Εθνικού Μετσόβιου Πολυτεχνείου (ΕΜΠ) και τ. Πρύτανης του ΕΜΠ, επισκέπτης καθηγητής του Πανεπιστημίου του Cambridge (Αγγλία), Fellow του Κολλεγίου Selwyn του ίδιου Πανεπιστημίου και επισκέπτης καθηγητής του Πανεπιστημίου του Surrey (Αγγλία). Ο Δρ. Μαρκάτος διετέλεσε καθηγητής και διευθυντής του τμήματος Μαθηματικών και Η/Υ του Πανεπιστημίου του Greenwich, τεχνικός σύμβουλος ερευνητικών κέντρων σε Ευρώπη, Αμερική και Ιαπωνία, της NASA, του Εθνικού Κέντρου Θαλάσσιων Ερευνών της Μ. Βρετανίας, είναι μέλος του Τεχνικού Επιμελητηρίου Αγγλίας και ορκωτός μηχανικός Αγγλίας, συγγραφέας τριών βιβλίων και δεκάδων μελετών και εισηγήσεων, επίτιμος Διδάκτωρ του Πανεπιστημίου της Σόφιας και μέλος της Ακαδημίας Επιστημών της Νέας Υόρκης. Εξελέγη «Διεθνής Προσωπικότης» των ετών 1993-94 και 1994-95 από τα Βιογραφικά Ινστιτούτα ΗΠΑ και Αγγλίας και είναι Εταίρος της Βασιλικής Ακαδημίας Τεχνών της Αγγλίας, FRSA.

Διαδικασίες εγγραφής & φοίτησης

Ενημέρωση για προγράμματα σπουδών

Το Mediterranean College διοργανώνει ανοικτές παρουσιάσεις (open days) των προγραμμάτων του, κατά τις οποίες οι ενδιαφερόμενοι φοιτητές ενημερώνονται αναλυτικά για τους σκοπούς, τη δομή και τις επαγγελματικές προοπτικές των προγραμμάτων και έχουν την ευκαιρία να υποβάλλουν τις ερωτήσεις τους στο προσωπικό του Κολεγίου και στους εκπροσώπους του Βρετανικού Πανεπιστημίου.

Κάθε υποψήφιος φοιτητής έχει τη δυνατότητα να κλείσει προσωπικό ραντεβού ενημέρωσης για τα εκπαιδευτικά προγράμματα του Κολεγίου, να συναντήσει τον ακαδημαϊκό υπεύθυνο του προγράμματος του ενδιαφέροντός του, να ξεναγηθεί στις εγκαταστάσεις, να υποβληθεί σε τεστ επαγγελματικού προσανατολισμού και σε διαγνωστικό τεστ επιπέδου Αγγλικής γλώσσας.

Εγγραφές

Η υποβολή αιτήσεων για όλα τα εκπαιδευτικά προγράμματα του Mediterranean College γίνεται καθ' όλη τη διάρκεια του έτους. Για κάθε πρόγραμμα σπουδών υπάρχει συγκεκριμένος αριθμός θέσεων (quotas) και τηρείται σειρά προτεραιότητας. Μετά την κατάθεση των υποχρεωτικών δικαιολογητικών οι υποψήφιοι καλούνται σε Ακαδημαϊκή Συνέντευξη, ενώ όσοι επιλέξουν αγγλόφωνο πρόγραμμα και δε διαθέτουν πιστοποιητικό γλωσσικής επάρκειας, υποβάλλονται σε γραπτή κατατακτήρια εξέταση (placement test).

Η εγγραφή στο Mediterranean College πραγματοποιείται για κάθε ακαδημαϊκό έτος. Η κάλυψη των ετήσιων διδάκτρων και fees του Πανεπιστημίου περιλαμβάνει τα ακόλουθα:

- Παρακολούθηση των διαλέξεων, εργαστηρίων, σεμιναρίων, tutorials, επαναληπτικών μαθημάτων του προγράμματος σπουδών
- Συμμετοχή στις εξετάσεις και υποβολή εργασιών εντός της κανονικής περιόδου
- Συμμετοχή σε ενισχυτικά μαθήματα Αγγλικών (αν απαιτηθεί)
- Συμμετοχή στην Εβδομάδα Ένταξης (Induction Week)
- Συμμετοχή στις υποχρεωτικές εκπαιδευτικές επισκέψεις
- Δωρεάν παρακολούθηση ημερίδων, διαλέξεων και σεμιναρίων
- Εποπεία εργασιών και διπλωματικής
- Έκδοση φοιτητικών καρτών Κολεγίου και Πανεπιστημίου, με πρόσβαση σε παροχές και εκπτώσεις σε μέσα μεταφοράς και συνεργαζόμενες επιχειρήσεις
- Δικαίωμα χρήσης των δανειστικών Βιβλιοθηκών του Κολεγίου
- Πλήρες εκπαιδευτικό υλικό και πρόσβαση σε αστείρευτες πηγές πληροφορίας, μέσω της ηλεκτρονικής βιβλιοθήκης του συνεργαζόμενου Πανεπιστημίου και της ηλεκτρονικής πλατφόρμας εκπαίδευσης του Πανεπιστημίου και του Κολεγίου
- Προσωπικό λογαριασμό webmail
- Δικαίωμα χρήσης των Εργαστηρίων Η/Υ και δανεισμού οπτικοακουστικών & εποπτικών μέσων
- Χρήση αναλώσιμων στο πλαίσιο των εργαστηριακών μαθημάτων
- Χρήση συμβουλευτικών υπηρεσιών Κολεγίου

Μετεγγραφές

Οι φοιτητές μεταλυκειακών και πανεπιστημιακών ιδρυμάτων μπορούν να υποβάλλουν αίτηση μετεγγραφής συνοδευόμενη με τα απαραίτητα δικαιολογητικά (αναλυτική βαθμολογία, ύλη μαθημάτων, κ.λπ). Οι αιτήσεις μετεγγραφής αξιολογούνται από το Mediterranean College και το συνεργαζόμενο Βρετανικό Πανεπιστήμιο.

Ίσες ευκαιρίες

Στο Mediterranean College είναι ευπρόσδεκτοι και αντιμετωπίζονται ισότιμα όλοι οι φοιτητές ανεξαρτήτως φύλου, εθνικής καταγωγής, θρησκείας, σεξουαλικού προσανατολισμού, οικογενειακής κατάστασης και ηλικίας.

Φοίτηση

- Η παρακολούθηση των μαθημάτων σε όλα τα προγράμματα σπουδών είναι υποχρεωτική.
- Οι απουσίες δικαιολογούνται με επίσημη βεβαίωση ιατρού ή εργοδότη.
- Οι φοιτητές που απουσιάζουν κατά τις εξεταστικές περιόδους πρέπει να προσκομίζουν στη Γραμματεία δικαιολογητικό ιατρού, έτσι ώστε να τους δίνεται η δυνατότητα να λαμβάνουν μέρος στην επαναληπτική εξεταστική περίοδο.

Ακαδημαϊκή πρόοδος και αποφοίτηση

- Οι φοιτητές πρέπει να ανταποκρίνονται σε όλες τις προϋποθέσεις του συνεργαζόμενου Πανεπιστημίου, προκειμένου να προαχθούν στο επόμενο έτος σπουδών.
- Το Mediterranean College συμμετέχει στα Συμβούλια Εξετάσεων (Assessment Boards) του Πανεπιστημίου όπου επικυρώνονται οι βαθμολογίες.
- Για την τελική βαθμολογία κάθε μαθήματος λαμβάνονται υπόψη: η τακτική παρακολούθηση και οι βαθμοί των επί μέρους αξιολογήσεων (εργασιών ή εξετάσεων) του μαθήματος.
- Σε περίπτωση που ένας φοιτητής αποτύχει σε ένα μάθημα, παραπέμπεται στην επόμενη εξεταστική περίοδο για επανεξέταση. Ωστόσο, ο αριθμός των μαθημάτων στα οποία μπορεί να επανεξεταστεί είναι περιορισμένος και ορίζεται από τους κανόνες σπουδών του Πανεπιστημίου.

Εγκαταστάσεις & Εκπαιδευτικές Υποδομές

Οι κτιριακές εγκαταστάσεις του Mediterranean College σε Αθήνα και Θεσσαλονίκη συνολικής επιφάνειας 10.000 τ.μ. και οι σύγχρονες εκπαιδευτικές υποδομές που παρέχει εξασφαλίζουν στους φοιτητές ένα άνετο περιβάλλον διδασκαλίας και μάθησης.

Αίθουσες Διδασκαλίας & Διαλέξεων

Το Mediterranean College διαθέτει ευρύχωρες αίθουσες διδασκαλίας, με φυσικό φωτισμό και αυτόνομη ψύξη-θέρμανση, που διαθέτουν εγκατεστημένους Η/Υ, LCD projectors και οθόνες προβολής, σύνδεση στο internet και ηχητική εγκατάσταση. Στους χώρους του Κολεγίου υπάρχουν, επίσης, αίθουσες διαλέξεων και πολλαπλών χρήσεων, εξοπλισμένες με σύγχρονα οπτικοακουστικά συστήματα, μικροφωνική εγκατάσταση και τελευταίας τεχνολογίας μονάδες video-conferencing.

Βιβλιοθήκες

Οι εγκαταστάσεις του Mediterranean College σε Αθήνα και Θεσσαλονίκη διαθέτουν δανειστικές βιβλιοθήκες και αναγνωστήρια, με πληθώρα σύγχρονων και κλασικών πηγών πληροφόρησης που εμπλουτίζονται συνεχώς.

Οι Βιβλιοθήκες διαθέτουν σήμερα 15.000 τόμους ελληνόφωνων και αγγλόφωνων βιβλίων, ειδικών εκδόσεων, λεξικών και αναφορών. Σε ειδικό χώρο, υπάρχει το τμήμα Ακαδημαϊκών Άρθρων και Περιοδικών με τρέχουσες συνδρομές σε περίπου 20 ελληνόφωνα επιστημονικά και κλαδικά περιοδικά και εφημερίδες και σε πλούσια συλλογή από επιλεγμένα άρθρα από έγκριτα διεθνή ακαδημαϊκά περιοδικά. Στις Βιβλιοθήκες φιλοξενούνται, επίσης, πτυχιακές εργασίες παλαιών αποφοίτων, χειριρίδια ακαδημαϊκής στήριξης (study skills) και κατάλογοι πρόσβασης σε δημόσιες και πανεπιστημιακές βιβλιοθήκες.

Οι Βιβλιοθήκες διαθέτουν δικό τους εργαστήριο Η/Υ. Έτσι, οι φοιτητές μπορούν να κάνουν αναζήτηση στον ηλεκτρονικό βιβλιογραφικό κατάλογο, να έχουν πρόσβαση στα εκατοντάδες εγκατεστημένα e-books και να κάνουν χρήση των υπηρεσιών εκτύπωσης και φωτοτύπησης, προμηθευόμενοι τις ειδικές κάρτες.

Φυσικά, οι φοιτητές των πανεπιστημιακών προγραμμάτων έχουν ατομικούς κωδικούς πρόσβασης στην ηλεκτρονική βιβλιοθήκη του συνεργαζόμενου πανεπιστημίου, που διαθέτει συνδρομή στα περισσότερα διεθνή ακαδημαϊκά περιοδικά και συλλογή με χιλιάδες e-books.

Κέντρο Υπολογιστών

Το Κέντρο Υπολογιστών του Mediterranean College, στο οποίο έχουν πρόσβαση οι φοιτητές, απαρτίζεται από τα Computer Rooms ανοιχτής πρόσβασης και τα Εργαστήρια Υπολογιστών (πρόγραμμα ελεύθερης χρήσης εργαστηρίων).

Εργαστήρια

Το Mediterranean College διαθέτει εξειδικευμένα εργαστήρια για κάθε τομέα σπουδών.

Εργαστήρια Ηλεκτρονικών Υπολογιστών

Το Mediterranean College διαθέτει 8 PC Labs, εξοπλισμένα με τα πλέον σύγχρονα συστήματα και δίκτυα, συνδεδεμένα με ταχύτατες γραμμές internet και 150 τεμαχικούς Η/Υ, εξασφαλίζοντας υψηλού επιπέδου υπηρεσίες εκπαίδευσης στους φοιτητές του. Τα εργαστήρια Πληροφορικής διαθέτουν τις τελευταίες εκδόσεις όλων των λειτουργικών συστημάτων και λογισμικών, που είναι απαραίτητα στους φοιτητές όλων των Σχολών του Κολεγίου για την απρόσκοπτη παρακολούθηση του προγράμματος σπουδών τους καθώς και για την εις βάθος μελέτη του επιστημονικού τους πεδίου (πρόγραμμα ελεύθερης χρήσης εργαστηρίων).



Εργαστήρια Δικτύων

Τα Εργαστήρια Δικτύων είναι πλήρως εξοπλισμένα με τελευταίας γενιάς εργαστηριακό εξοπλισμό τεχνολογίας CISCO, για την υποστήριξη των προγραμμάτων Master, Bachelor, CCNA, CCNP και CCNA Security. Τα Εργαστήρια Δικτύων καλύπτονται από ανεξάρτητο τοπικό δίκτυο υψηλής ταχύτητας και οι φοιτητές εξοικειώνονται να προγραμματίζουν: Cisco 2901 Series Routers/Cisco 2008 Series Routers/Cisco 3560 Series Switches/Cisco 2960 Series Switches/Cisco ASA 5505 Firewall/Wireless Routers Linksys (Wireless-N)/Wireless Adapters. Παράλληλα, σε κάθε προσωπικό υπολογιστή υπάρχουν εγκατεστημένα προγράμματα σχεδιασμού και διαχείρισης δικτύων και προσομοιωτές δικτύων μεγάλης κλίμακας.

Εργαστήρια Μηχανικών

Τα Εργαστήρια Μηχανικών του Κολεγίου καλύπτουν τις εκπαιδευτικές ανάγκες των τμημάτων της Σχολής Μηχανικών, τόσο σε επίπεδο κατανόησης, εμβάθυνσης και πρακτικής εφαρμογής των θεωρητικών γνώσεων που έχουν αποκτηθεί, όσο και σε επίπεδο εκπόνησης πτυχιακών εργασιών. Διαθέτουν τα απαραίτητα όργανα και μηχανήματα για τη διεξαγωγή πειραμάτων, δοκιμών και μετρήσεων αλλά και την κατασκευή πρωτοτύπων. Πιο συγκεκριμένα, στα εργαστήρια μπορούν να μελετηθούν βασικές εφαρμογές των ακόλουθων πεδίων: Τεχνολογίας & Αντοχής Υλικών, Μηχανών, Κατεργασιών, Μηχανικής Ρευστών, Τοπογραφίας, Σκυροδέματος, Εδαφομηχανικής, Μετροτεχνίας και Ποιότητας. Παράλληλα, εργαστηριακά μαθήματα διεξάγονται και σε, συνεργαζόμενα με το Κολέγιο, εξωτερικά εργαστήρια, ενώ οι φοιτητές της Σχολής χρησιμοποιούν τα Εργαστήρια Πληροφορικής για τη διεξαγωγή των μαθημάτων σχεδιασμού και μοντελοποίησης.

Αίθουσες & Εργαστήρια Παιδαγωγικών

Στους εργαστηριακούς χώρους Παιδαγωγικών οι φοιτητές έχουν τη δυνατότητα να δημιουργήσουν το δικό τους εκπαιδευτικό υλικό, να εξοικειωθούν στα εικαστικά και τις κατασκευές και να έρθουν σε επαφή με τις συνθήκες της πραγματικής τάξης. Τα εργαστήρια περιλαμβάνουν κέντρα δραστηριοτήτων, προσομοιώνοντας τους χώρους ενός Νηπιαγωγείου, όπως το Κέντρο Γραμματισμού, το Κέντρο Ενθάρρυνσης της Δημιουργικότητας και της Φαντασίας και το Κέντρο Κατασκευών.

Εργαστήριο Κλινικής Διάγνωσης & Αξιολόγησης

Οι φοιτητές των Σχολών Ψυχολογίας και Εκπαίδευσης γνωρίζουν τα πιο σύγχρονα σταθμισμένα εργαλεία παρατήρησης, πρόβλεψης και κατανόησης της ανθρώπινης συμπεριφοράς, της προσωπικότητας και των ικανοτήτων ατόμων και ομάδων, όπως το προβολικό τεστ TAT, το τεστ προσωπικότητας MMPI-2, το τεστ διάγνωσης μαθησιακών δυσκολιών ΑΘΗΝΑ κ.α. Στους φοιτητές δίνεται πρόσβαση σε μια βάση με tests αξιολόγησης και ερωτηματολόγια που μπορούν να χρησιμοποιηθούν για τη συγγραφή της πτυχιακής εργασίας ή την πρακτική άσκηση. Το Εργαστήριο διαθέτει, επίσης, εκπαιδευτικά DVDs θεραπευτικών συνεδριών.

Χώρος Κλινικής & Συμβουλευτικής

Η ακαδημαϊκή εμπειρία των φοιτητών ενισχύεται με το σύγχρονο χώρο κλινικής και συμβουλευτικής με μονόδρομο καθρέφτη και δυνατότητα παρατήρησης και εγγραφής μέσω video, όπου οι φοιτητές εκπονούν έρευνες, πειραματικές μετρήσεις ή τη χρησιμοποιούν για παιχνίδια ρόλων και προσομοίωση συνεδριών. Ο χώρος μπορεί να χρησιμοποιηθεί για ατομική ή ομαδική συμβουλευτική ενηλίκων και παιδιών.

Εργαστήρια Φυσικοθεραπείας

Τα Εργαστήρια Φυσικοθεραπείας του Κολεγίου αποτελούνται από:

- Χώρο αξιολόγησης και θεραπείας ασθενή, εξοπλισμένο με ηλεκτρικά και υδραυλικά κρεβάτια τελευταίας γενιάς, προπλάσματα, όργανα μέτρησης και αξιολόγησης, σύστημα βιντεοσκόπησης και ανάλυσης, πελματογράφο, βοηθήματα βάδισης και μετακίνησης ασθενή και σύστημα καταγραφής και λήψης ιστορικού.
- Πτέρυγα ηλεκτροθεραπείας εξοπλισμένη με σύγχρονα μηχανήματα αποκατάστασης όπως TENS, Laser, υπέρηχο, διαθερμία βραχέων και μακρών κυμάτων, συσκευή ηλεκτρομαγνητικών κυμάτων κ.α.
- Τμήμα αποκατάστασης νευρολογικών παθήσεων, εξοπλισμένο με παράλληλες μπάρες και πλατφόρμα ασκήσεων, εξειδικευμένο κρεβάτι αποκατάστασης νευρολογικών παθήσεων και όλα τα βοηθήματα βάδισης.
- Γυμναστήριο με επενδυμένο πάτωμα ασκήσεων, όργανα γυμναστικής και σύγχρονα μέσα εκγύμνασης όπως λάστιχα, μπάλες pilates, δίσκους ισορροπίας κ.α.

Εργαστήρια Λογοθεραπείας

Τα Εργαστήρια Λογοθεραπείας του Κολεγίου αποτελούνται από:

- Σύγχρονο χώρο παρατήρησης με μονόδρομο καθρέφτη και δυνατότητα εγγραφής, που οι φοιτητές χρησιμοποιούν για παιχνίδια ρόλων και προσομοίωση θεραπευτικών συνεδριών.
- Αίθουσα κλινικής πρακτικής, πλήρως εξοπλισμένη με θεραπευτικό και εκπαιδευτικό υλικό που χρησιμοποιούν οι επαγγελματίες λογοθεραπευτές, καθώς και με πλήθος τεστ αξιολόγησης και διάγνωσης διαταραχών παιδιών και ενηλίκων.
- Πλήρως εξοπλισμένο εργαστήριο Ανάλυσης Φωνής & Ομιλίας με υπολογιστές που φέρουν λογισμικό προγραμμάτων (αξιολόγησης και αποκατάστασης διαταραχών) απαραίτητων για τον επαγγελματία λογοθεραπευτή.

Εργαστήριο Αγγλικής Γλώσσας

Το Εργαστήριο Αγγλικής Γλώσσας έρχεται να συμπληρώσει τις παραδοσιακές μεθόδους διδασκαλίας ξένων γλωσσών, κάνοντας χρήση τόσο της τεχνολογίας όσο και των εξελιγμένων μεθόδων διδασκαλίας. Στο Εργαστήριο γίνεται χρήση οπτικοακουστικού υλικού σε CD και DVD, διαδραστικού πίνακα και ηλεκτρονικών και online τεστ αξιολόγησης, ενώ προσφέρονται προς ανάγνωση αγγλόφωνες εφημερίδες και περιοδικά.

Ηλεκτρονική Πλατφόρμα Εκπαίδευσης

Κατά την Εβδομάδα Ένταξης, κάθε φοιτητής λαμβάνει προσωπικό κωδικό πρόσβασης στην online πλατφόρμα εκπαίδευσης του Mediterranean College (MC Class). Στις σελίδες της «ηλεκτρονικής τάξης» οι φοιτητές έχουν πρόσβαση σε:

- Σημειώσεις και λοιπό εκπαιδευτικό υλικό μαθημάτων
- Multimedia εκπαιδευτικό υλικό
- Κανονισμούς προγραμμάτων & διάφορα εγχειρίδια
- Ωρολόγιο πρόγραμμα μαθημάτων/ εξετάσεων
- Ανακοινώσεις Γραμματειας
- Ανακοινώσεις για εκπαιδευτικές και εξωεκπαιδευτικές δραστηριότητες
- Forum μαθήματος
- Online tests
- Drop box (σελίδα ηλεκτρονικής υποβολής εργασιών)
- Βαθμολογίες & feedback εργασιών

Χώροι Αναψυχής & Συνεργατικής Μάθησης

Στις εγκαταστάσεις του Mediterranean College υπάρχουν ειδικά διαμορφωμένοι χώροι, τους οποίους οι φοιτητές μπορούν να χρησιμοποιούν για αναψυχή, μελέτη ή συνεργασία με τους καθηγητές και τους συμφοιτητές τους. Τα student lounges του Κολεγίου διαθέτουν τραπέζια συνεργασίας, αναπαυτικά καθίσματα, επιτραπέζια παιχνίδια, σύστημα προβολών, πιγκ-πονγκ και αυτόματους πωλητές. Οι χώροι διατίθενται επίσης για τις συναντήσεις του Students' Union αλλά και για άλλες εκδηλώσεις των φοιτητών, όπως τουρνουά και μουσικές βραδιές.

Προσβασιμότητα

Σχεδόν όλοι οι χώροι του Κολεγίου είναι προσβάσιμοι σε άτομα με ειδικές ανάγκες. Το Mediterranean College διαθέτει, επίσης, μηχανισμό υποστήριξης για τους φοιτητές με κινητική ή σωματική αναπηρία, μαθησιακή δυσκολία ή ήπια ψυχική διαταραχή, είτε μέσω της παροχής των αντίστοιχων υπηρεσιών και υποδομών (π.χ. προσωπικός βοηθός, συσκευές ηχογράφησης, laptops, Συμβουλευτικό Κέντρο), είτε μέσω της διαφοροποίησης στον τρόπο διδασκαλίας και αξιολόγησης (π.χ. προφορική εξέταση, εξέταση σε Η/Υ, εξέταση με παρουσία δακτυλογράφου).

Υγιεινή & Ασφάλεια

Οι εγκαταστάσεις του Mediterranean College πληρούν τις απαιτούμενες προϋποθέσεις υγιεινής και ασφάλειας και διαθέτουν – μεταξύ άλλων - αυτόματο σύστημα ανίχνευσης καπνού και πυρόσβεσης, πυροσβεστικές φωλιές και πυροσβεστήρες, φωτεινή σήμανση εξόδων κινδύνου, σχέδια διαφυγής και τηλέφωνα ανάγκης αναρτημένα σε κάθε πόρτα, σχέδιο εκκένωσης κτιρίου σε περίπτωση κινδύνου, φαρμακείο. Η διοίκηση του Κολεγίου διοργανώνει σε τακτική βάση ασκήσεις σεισμού καθώς και σεμινάρια πρώτων βοηθειών.



Υποστήριξη Φοιτητών

Ακαδημαϊκή, προσωπική & διοικητική

Εβδομάδα ένταξης νέων φοιτητών στο Κολέγιο (Induction Week)

Μια εβδομάδα πριν από την έναρξη του ακαδημαϊκού έτους (induction week) οι Σχολές διοργανώνουν σειρά συναντήσεων γνωριμίας, στη διάρκεια των οποίων οι νέοι φοιτητές γνωρίζονται με το ακαδημαϊκό και διοικητικό προσωπικό, με παλαιότερους φοιτητές, εξοικειώνονται με τις εγκαταστάσεις και την υποδομή του Κολεγίου και ενημερώνονται λεπτομερώς για τους κανονισμούς σπουδών, τον τρόπο λειτουργίας των βιβλιοθηκών και των εργαστηρίων, το πρόγραμμα μαθημάτων, κλπ.

Διασφάλιση ακαδημαϊκής προόδου

Το Mediterranean College διαθέτει ένα αυστηρό σύστημα παρακολούθησης της ακαδημαϊκής προόδου των φοιτητών, με στόχο να διαπιστώνει έγκαιρα τυχόν μαθησιακές αδυναμίες τους και να παρεμβαίνει άμεσα για να εξασφαλίζει την ομαλή πορεία φοίτησης και την επιτυχημένη ολοκλήρωση του προγράμματος σπουδών. Οι μηχανισμοί διασφάλισης της προόδου περιλαμβάνουν: συμβουλευτικές συναντήσεις με τον ακαδημαϊκό υπεύθυνο του προγράμματος, τακτική λήψη ανατροφοδότησης (feedback) από τους καθηγητές, συναντήσεις γονέων, γραπτή ενημέρωση προόδου και απουσιών, διεξαγωγή επαναληπτικών και φροντιστηριακών μαθημάτων, διεξαγωγή δοκιμαστικών εξετάσεων (mock exams), καθεστώς υποβολής προσχεδίου εργασιών (draft submission).

Σχέδιο Ακαδημαϊκής Ανάπτυξης (Academic Development Scheme)

Είναι γεγονός ότι η ελληνική δευτεροβάθμια εκπαίδευση δεν εφοδιάζει τους μαθητές - και μελλοντικούς φοιτητές - με τις απαραίτητες εκείνες δεξιότητες για την επιτυχή ακαδημαϊκή τους πορεία στο Βρετανικό εκπαιδευτικό σύστημα, όπως: γραφή δοκιμίων & εργασιών, προφορική παρουσίαση, σύνθεση, ανάλυση, κριτική αξιολόγηση. Επιπλέον, μεγάλο ποσοστό των φοιτητών του Mediterranean College είναι ώριμοι φοιτητές (mature students) που έχουν απομακρυνθεί από τα «θρανία» για αρκετά χρόνια και συνεπώς αντιμετωπίζουν τα μεγαλύτερα προβλήματα προσαρμογής στο «νέο» ακαδημαϊκό περιβάλλον.

Οι δύο παραπάνω παράγοντες οδήγησαν στην ανάγκη σχεδιασμού ενός υποστηρικτικού πλαισίου, που περιέχει δραστηριότητες οι οποίες στοχεύουν στην ενίσχυση της κατανόησης των μαθημάτων και στη βελτίωση εκείνων των δεξιοτήτων που αποτελούν βασικές προϋποθέσεις για να επιτύχει κανείς σε πανεπιστημιακό επίπεδο. Οι φοιτητές ενθαρρύνονται να αξιοποιήσουν τις υπηρεσίες αυτές, οι οποίες περιλαμβάνουν εργαστήρια συγγραφής δοκιμίων, αναφορών και διατριβών, σειρά μαθημάτων για την ακαδημαϊκή έρευνα και τη χρήση του Διαδικτύου, σεμινάρια για την ορθή αναφορά πηγών και παραπομπών, καθώς επίσης και ειδικές ανοικτές διαλέξεις.



Σύστημα προσωπικών συμβούλων – καθηγητών (Personal Tutoring System)

Κάθε προπτυχιακός φοιτητής του Mediterranean College έχει έναν προσωπικό σύμβουλο-καθηγητή (Tutor), με τον οποίο έχει τακτικές συναντήσεις σε όλη τη διάρκεια του ακαδημαϊκού έτους. Ο σύμβουλος - καθηγητής παρακολουθεί την ακαδημαϊκή πρόοδο και εξέλιξη του φοιτητή από την αρχή μέχρι το τέλος των σπουδών του, παρέχοντας του συμβουλευτική υποστήριξη και καθοδήγηση.

Κέντρο Ακαδημαϊκής Στήριξης (Learning Support Centre)

Το Κέντρο Ακαδημαϊκής Στήριξης του Mediterranean College δημιουργήθηκε για να προσφέρει την υποστήριξη που χρειάζονται οι φοιτητές με δυσκολία στη μάθηση, προκειμένου να ανταποκριθούν στις σπουδές τους και να αναπτύξουν το μέγιστο των ικανοτήτων τους. Παράλληλα, αποστολή του κέντρου είναι η ενημέρωση των καθηγητών για να μπορέσουν να προσαρμόσουν τη διδασκαλία τους στις ανάγκες των φοιτητών με δυσκολία στη μάθηση. Το Learning Support Centre δημιουργήθηκε στα πλαίσια του οράματος του Κολεγίου να αποτελεί ένα χώρο ίσων ευκαιριών και οι βασικές αξίες που το διέπουν είναι η ισότητα, ο σεβασμός στη διαφορετικότητα, η ενσωμάτωση όλων των φοιτητών και η προαγωγή της γνώσης.

Γραμματεία Σχολών

Η γραμματεία των Σχολών του Mediterranean College είναι από τους πιο νευραλγικούς τομείς του Κολεγίου γιατί αποτελεί τον συνδετικό κρίκο μεταξύ φοιτητών, καθηγητών, διοίκησης και ξένων πανεπιστημίων. Ο/Η υπεύθυνος/η Administrator κάθε Σχολής τηρεί τα αρχεία, συνδράμει στην ομαλή ένταξη των φοιτητών στο πρόγραμμα επιλογής τους και γενικά είναι υπεύθυνος/η για όλα τα διαδικαστικά θέματα που απασχολούν τους φοιτητές.

Γραφείο Υποθέσεων Φοιτητών (Student Affairs Office)

Το Student Affairs Office φροντίζει για την ευημερία των φοιτητών και προσφέρει καθοδήγηση σε θέματα που δε σχετίζονται άμεσα με τα εκπαιδευτικά προγράμματα που παρακολουθούν. Το Γραφείο συνεργάζεται άμεσα με το Φοιτητικό Σύνδεσμο (Students' Union) και προωθεί τη διοργάνωση εκπαιδευτικών, ψυχαγωγικών & αθλητικών δραστηριοτήτων (εκπαιδευτικές επισκέψεις, εκδρομές, χορούς, τουρνουά, κ.α.), την ανάπτυξη εθελοντικής κοινωνικής δράσης, την επίλυση λειτουργικών θεμάτων, την έκδοση της φοιτητικής κάρτας, της φοιτητικής εφημερίδας, κ.α.

Γραφείο Διεθνών Φοιτητών (International Office)

Το International Office είναι υπεύθυνο τόσο για την προώθηση των προγραμμάτων του Κολεγίου σε υποψήφιους φοιτητές από το εξωτερικό, όσο και για την υποδοχή και ένταξη τους στη χώρα μας (εξασφάλιση στέγασης, διαδικασίες visa, κ.λπ) και στην κοινότητα του Mediterranean College.

Αναλογία προσωπικού / φοιτητών (Staff/Student ratio)

Η αναλογία προσωπικού / φοιτητών στο Mediterranean College είναι 10:1, σύμφωνα με τα πρότυπα που ισχύουν στα πιο έγκριτα Πανεπιστήμια των Ευρωπαϊκών χωρών αλλά και των ΗΠΑ.

Τεχνικές Υπηρεσίες (IT Services)

Το προσωπικό των τεχνικών υπηρεσιών είναι καθημερινά στη διάθεση των φοιτητών για να επιλύσει τεχνικά προβλήματα που ενδέχεται να παρουσιαστούν στον ηλεκτρονικό εξοπλισμό του Κολεγίου αλλά και στην πρόσβαση των φοιτητών στα προσωπικά τους e-mails και στις σελίδες της ηλεκτρονικής πλατφόρμας εκπαίδευσης (MC Class).

Συμβουλευτικό Κέντρο (Counselling Centre)

Οι Σύμβουλοι Ψυχολόγοι του Συμβουλευτικού Κέντρου του Mediterranean College βρίσκονται στη διάθεση όλων των φοιτητών του Κολεγίου, προσφέροντας συμβουλευτική υποστήριξη σε θέματα προσωπικά, συναισθηματικά ή ψυχολογικά, αλλά και σε θέματα επαγγελματικού προσανατολισμού, σε ένα περιβάλλον που χαρακτηρίζεται από φροντίδα, αμοιβαίο σεβασμό, εμπιστοσύνη και εκμεύθεια.

Υποτροφίες αριστούχων φοιτητών Κοινωνικές υποτροφίες

Με την ολοκλήρωση κάθε ακαδημαϊκού έτους το Mediterranean College επιβραβεύει τους φοιτητές με τις υψηλότερες ακαδημαϊκές επιδόσεις, παρέχοντάς τους υποτροφίες για το επόμενο έτος σπουδών.

Η παροχή κοινωνικών υποτροφιών αποτελεί παράδοση και θεσμό στο Mediterranean College. Κάθε χρόνο το Κολέγιο παρέχει μια σειρά υποτροφιών με κοινωνικά και ακαδημαϊκά κριτήρια σε άτομα που προτείνονται από διάφορους συνεργαζόμενους Κοινωνικούς Φορείς, Μη Κυβερνητικές Οργανώσεις, Ενώσεις, Δήμους, Περιφέρειες και Σωματεία.

Εκπαιδευτικές Δραστηριότητες

Το Mediterranean College έχει μακρά παράδοση και φήμη για το εύρος και τον αριθμό των εκπαιδευτικών δραστηριοτήτων που σχεδιάζει και παρέχει στους φοιτητές του αλλά και στο ευρύτερο κοινωνικό σύνολο. Στην πρόσφατη ιστορία του, έχει διοργανώσει εκδηλώσεις με κορυφαίες προσωπικότητες του ακαδημαϊκού χώρου, μεταξύ των οποίων οι: Noam Chomsky (καθηγητής Γλωσσολογίας & Φιλοσοφίας, MIT), Graciela Chichilnisky (καθηγήτρια Οικονομικών Columbia University, υπ. βραβείου Νόμπελ), Ted Honderich (Βρετανός συγγραφέας και φιλόσοφος), James Mittelman (καθηγητής Διεθνών Σπουδών American University in Washington), Marc Hauser (καθηγητής Ψυχολογίας Harvard College), David Held (καθηγητής Πολιτικών Επιστημών, LSE).



Ημερίδες - Εσπερίδες - Διαλέξεις

Κάθε Σχολή του Mediterranean College διοργανώνει εκπαιδευτικές εκδηλώσεις, ανοιχτές για τους φοιτητές και το ευρύτερο κοινό, με τη μορφή ημερίδας, εσπερίδας ή διάλεξης. Κάποιες από τις πιο πρόσφατες διοργανώσεις:

- Νέες μορφές οικογένειας – μονογονεϊκές οικογένειες & υιοθεσία – διαζύγιο
- Σύγχρονες εξελίξεις στην τεχνολογία κατασκευής δομικών έργων
- Εξερευνώντας τον κλάδο τη πληροφορικής: τάσεις, εργαλεία & πρακτικές
- Η επικοινωνία στη σύγχρονη εποχή – κοινωνικές και ψυχολογικές παράμετροι
- Η κοινωνική υπευθυνότητα ως μοχλός εξόδου από την κρίση

Συνέδρια

Το Mediterranean College ενθαρρύνει τη συμμετοχή των φοιτητών του σε επιστημονικά συνέδρια εθνικής & διεθνούς εμβέλειας. Ενδεικτικά αναφέρονται οι εξής παρουσιάσεις επιστημονικών ανακοινώσεων φοιτητών:

- Ευρωπαϊκό Συνέδριο Προσχολικής Αγωγής 2014 – EECERA 24th CONFERENCE
- Διεθνές Συνέδριο SIMS 2014, υπό την τεχνική συν-χορηγία της IEEE
- 6ο Πανελλήνιο Συνέδριο του Ελληνικού Ινστιτούτου Εφαρμοσμένων Παιδαγωγικής & Εκπαίδευσης
- 3ο Διεθνές Μαθητικό Συμπόσιο στην Αρχαία Ολυμπία (Διεθνής Ολυμπιακή Ακαδημία σε συνεργασία με Harvard Center for Hellenic Studies)
- Διεθνές Συνέδριο "IMCL2015 International Conference on Interactive Mobile Communication, Technologies and Learning"



Σεμινάρια & Εργαστήρια

Σε συνεργασία με κορυφαίους επιστήμονες, εταιρίες και επαγγελματίες της αγοράς, το Mediterranean College οργανώνει άκρως εξειδικευμένα σεμινάρια και workshops, άρρηκτα συνδεδεμένα με τα προγράμματα σπουδών του και με στόχο να ενισχύει άμεσα τις επαγγελματικές δεξιότητες των φοιτητών του.

Αναφέρονται ενδεικτικά:

Project Management, Σύνδρομο Asperger, Ethical hacking (σε συνεργασία με την Q-Traning), Social media & Digital marketing, Mobile computing: windows phone 7 (σε συνεργασία με τη Microsoft), Θεατρικό παιχνίδι, Δουλεύοντας με το Ναρκισσισμό, Εφαρμογές του συνθετικού ψυχοθεραπευτικού μοντέλου, Γνωσιακό Μοντέλο κατάθλιψης, διαταραχών άγχους & πανικού (σε συνεργασία με το Beck Institute).

Πρακτική Άσκηση

Κάποια από τα προγράμματα σπουδών που προσφέρει το Mediterranean College εμπιρεύουν υποχρεωτική, εποπτευόμενη πρακτική άσκηση, ενώ σε κάποια άλλα, αυτή είναι προαιρετική. Στα προγράμματα με υποχρεωτική πρακτική, το Κολέγιο εξασφαλίζει χώρους πρακτικής σε όλους τους εγγεγραμμένους φοιτητές, ενώ οι φοιτητές των υπόλοιπων προγραμμάτων μπορούν να απευθυνθούν στο Γραφείο Υποθέσεων Φοιτητών και να λάβουν ενημέρωση για τις ανοιχτές θέσεις πρακτικής άσκησης σε συνεργαζόμενες επιχειρήσεις και φορείς.



Εκπαιδευτικές Επισκέψεις

Κάθε τμήμα σπουδών του Κολεγίου διοργανώνει πλήθος εκπαιδευτικών επισκέψεων το χρόνο σε μουσεία (μουσείο συναισθημάτων, μουσείο αυτοκινήτων, νομισματικό μουσείο, κ.α.), επιχειρήσεις (trade logistics, Cretotel, εργοστάσιο TITAN, εργοτάξια, κ.α.), κλαδικές και εμπορικές εκθέσεις (Ecotec, Horeca, έκθεση δόμησης, κ.α.), μονάδες υγείας και συμβουλευτικές (Δρομοκαΐτειο Νοσοκομείο, συμβουλευτικά κέντρα, κ.α.).

Ομιλίες (Guest Lectures)

Οι ομιλίες από επισκέπτες καθηγητές και επαγγελματίες της αγοράς εμπλουτίζουν τα διδασκόμενα μαθήματα με τις τελευταίες εξελίξεις στην επιστημονική έρευνα και τις σύγχρονες πρακτικές στην αγορά και στους χώρους εργασίας.



Ετήσιο Διεπιστημονικό Φοιτητικό Συνέδριο



Το Mediterranean College διοργανώνει το Διεπιστημονικό Φοιτητικό Συνέδριο στα πρότυπα Διεθνών Ακαδημαϊκών Συνεδρίων, με σκοπό την παρουσίαση και ανάδειξη θεμάτων σχετικά με τις σύγχρονες τάσεις και εξελίξεις στα διάφορα επιστημονικά πεδία. Το Διεπιστημονικό

Φοιτητικό Συνέδριο πραγματοποιείται με την ενεργό συμμετοχή των φοιτητών του Mediterranean College αλλά και φοιτητών δημοσίων ΑΕΙ/ ΤΕΙ, όπου παρουσιάζονται επιστημονικές εργασίες και ανακοινώσεις ευρύτερου διεπιστημονικού ενδιαφέροντος, έρευνες καθώς και πιο ειδικευμένες παρουσιάσεις σε θέματα Ψυχολογίας, Παιδαγωγικών, Υγείας, Διοικητικής Επιστήμης, Τεχνολογίας, Περιβάλλοντος και Μηχανικών.



Xinis Education Festival



Οι φοιτητές του Mediterranean College, ως φοιτητές του Εκπαιδευτικού Ομίλου Ξυνή, λαμβάνουν το VIP-pass που τους δίνει δικαίωμα ελεύθερης πρόσβασης σε όλες τις εκπαιδευτικές δραστηριότητες του Xinis Education Festival, του μεγαλύτερου εκπαιδευτικού φεστιβάλ σε Ελλάδα και Ευρώπη που διοργανώνει κάθε χρόνο ο Όμιλος ΞΥΝΗ τους μήνες Μάρτιο, Απρίλιο, Μάιο, Ιούνιο.

www.xinifestival.edu.gr

Education Awards



Επιτυχημένο θεσμό του Mediterranean College αποτελούν τα ετήσια Βραβεία Εκπαίδευσης που διοργανώνει, με στόχο τη δημιουργία και ανάδειξη νέων προτύπων. Πιο συγκεκριμένα, τα Βραβεία Εκπαίδευσης είναι ένας μεγάλος διαγωνισμός φοιτητών και νέων απόφοιτων από ποικίλους ακαδημαϊκούς χώρους σε διαφορετικά επιστημονικά πεδία. Η βράβευση πραγματοποιείται με γνώμονα τις ακαδημαϊκές επιδόσεις και την ενασχόληση με παράλληλες επαγγελματικές και κοινωνικές δραστηριότητες κατά τη διάρκεια των σπουδών. Οι νικητές κάθε κατηγορίας λαμβάνουν μια υποτροφία σε μεταπτυχιακό πρόγραμμα του Mediterranean College αλλά και ραντεβού εργασίας με κορυφαία εταιρία του κλάδου τους.

www.education-awards.gr

Φοιτητική ζωή

Στο Mediterranean College, οι φοιτητές, εκτός από το ότι σπουδάζουν στο πρώτο Κολλέγιο της Ελλάδας και αποκτούν αναγνωρισμένο πτυχίο από ένα απ' τα καλύτερα Βρετανικά πανεπιστήμια, έχουν το προνόμιο να περνούν μερικά απ' τα πιο όμορφα χρόνια της ζωής τους, ακριβώς όπως τα έχουν φανταστεί.

Σύλλογος Φοιτητών (the Students' Union)

Ο Σύλλογος Φοιτητών του Mediterranean College είναι το πιο ζωντανό κύτταρο του Κολλεγίου και το επίκεντρο της φοιτητικής ζωής. Μέλη του Συλλόγου γίνονται όλοι οι φοιτητές με την εγγραφή τους στο Κολλέγιο. Το Προεδρείο του Συλλόγου εκλέγεται σε ετήσια βάση και έχει ως αποστολή τη βελτίωση της ζωής των φοιτητών στο Κολλέγιο, την εκπροσώπηση του φοιτητικού σώματος σε επίσημα Όργανα και Συμβούλια του Κολλεγίου και τη διοργάνωση ποικίλων εκπαιδευτικών, ψυχαγωγικών, πολιτιστικών και αθλητικών δραστηριοτήτων.

Αθλητικές Δραστηριότητες

Στο Mediterranean College θεωρούμε ότι ο αθλητισμός συμπληρώνει το εκπαιδευτικό έργο και συμβάλλει στη διαμόρφωση και ολοκλήρωση της προσωπικότητας των φοιτητών, καλλιεργώντας το ομαδικό πνεύμα και την ευγενή ήττα. Οι φοιτητές ενθαρρύνονται να συμμετέχουν στις ομάδες μπάσκετ και ποδοσφαίρου του Κολλεγίου, οι οποίες λαμβάνουν μέρος στο ετήσιο πρωτάθλημα Κολλεγίων. Σε τακτική βάση διοργανώνονται, επίσης, τουρνουά πιγκ-πονγκ και αγώνες paintball.

Εκδρομές

Κάθε χρόνο ο Σύλλογος Φοιτητών σε συνεργασία με το Γραφείο Υποθέσεων Φοιτητών, διοργανώνει τουλάχιστον δύο εκδρομές σε διάφορα όμορφα μέρη της Ελλάδας και του εξωτερικού. Μερικές από τις πιο πρόσφατες: Κωνσταντινούπολη, Βενετία, Bansko, Βερολίνο, Καστοριά, Ναύπακτος, Ιωάννινα, Μύκονος.

Summer School στην Αγγλία

Οι φοιτητές του Κολλεγίου έχουν τη δυνατότητα να συμμετέχουν στα ειδικά εκπαιδευτικά ταξίδια που διοργανώνει το Mediterranean College στα campuses των συνεργαζόμενων πανεπιστημίων κατά τη διάρκεια των καλοκαιρινών μηνών. Σε προνομιακές τιμές, οι φοιτητές διαμένουν για 2-3 εβδομάδες στις εστίες του πανεπιστημίου, παρακολουθούν καθημερινά μαθήματα αγγλικών, ξεναγούνται στις εγκαταστάσεις του πανεπιστημίου και συμμετέχουν στις προγραμματισμένες εκδρομές.

Ψυχαγωγία

Ο Σύλλογος Φοιτητών οργανώνει ετήσιους χορούς και πάρτυ (έναρξης χρονιάς, κοπής πίτας, αποκριάτικο πάρτυ, κ.α.), παρακολουθήσεις θεατρικών και κινηματογραφικών παραστάσεων, βραδιές караόκε, προβολές κινηματογραφικών ταινιών, βραδιές χαλάρωσης με επιτραπέζια παιχνίδια και φιλοσοφικές συζητήσεις, μουσικές βραδιές, τουρνουά τάβλι και σκάκι, κ.α.

Εθελοντισμός

Το Mediterranean College υποστηρίζει ένθερμα τον εθελοντισμό και με πρωτοστάτες τις Σχολές Ψυχολογίας, Εκπαίδευσης και Επαγγελματιών Υγείας οι φοιτητές ενθαρρύνονται να συμμετέχουν σε εθελοντικές οργανώσεις και προγράμματα εθελοντισμού. Κάθε χρόνο διοργανώνονται Χριστουγεννιάτικα και Πασχαλινά Bazaar, με την επιμέλεια του τμήματος Παιδαγωγικών, για την ενίσχυση σωματείων όπως το «Χαμόγελο του Παιδιού», ο ξενώνας γυναικών «Φροντίδα», το παιδικό χωριό στο Φίλυρο, ο σύλλογος γονέων παιδιών με νεοπλασματική ασθένεια «Φλόγα», η «Κιβωτός του Κόσμου» κ.α. Πολλοί φοιτητές του Κολλεγίου εργάζονται επίσης εθελοντικά, αποκτώντας πολύτιμη εμπειρία, σε οργανώσεις όπως ο ξενώνας «Φροντίδα», τα Special Olympics, ο OKANA.

Γραφείο Αποφοίτων

Το Γραφείο Αποφοίτων του Mediterranean College έχει ως σκοπό την ανάπτυξη δράσεων και πρωτοβουλιών για τη διατήρηση των σχέσεων των αποφοίτων με το Κολέγιο και την προσφορά παροχών και ευκαιριών στους αποφοίτους για επαγγελματική και ακαδημαϊκή ανάπτυξη.

Οι στόχοι του Γραφείου Αποφοίτων είναι:

- Η ενδυνάμωση του δικτύου αποφοίτων του Mediterranean College, μέσω της αξιοποίησης του Mediterranean College Alumni website καθώς και των ψηφιακών κοινωνικών μέσων (social media)
- Το άνοιγμα των πυλών για την επαγγελματική αποκατάσταση των αποφοίτων, σε συνεργασία με το MC Career Office
- Η προσφορά δωρεάν κατάρτισης στον τομέα των αποφοίτων, μέσα από συμμετοχή στα σεμινάρια του Xinis Education Festival
- Η αύξηση των γενικότερων παροχών και του δικτύου συνεργαζόμενων εταιριών της κάρτας αποφοίτων MC Alumni Card
- Η παροχή συνεχόμενης ενημέρωσης μέσω των εκδόσεων αποφοίτων, όπως το MC Alumni Newsletter

Alumni Card

Οι απόφοιτοι όλων των ειδικοτήτων του Mediterranean College έχουν τη δυνατότητα να αποκτήσουν την «Κάρτα Αποφοίτων MC» (MC Alumni Card).

Χρήση και προνόμια της Κάρτας Αποφοίτων

Με την επίδειξη της κάρτας ο απόφοιτος του Κολεγίου μπορεί να:

- Παρακολουθεί δωρεάν διαλέξεις, σεμινάρια και ημερίδες του Κολεγίου
- Επισκέπτεται τις Βιβλιοθήκες του Κολεγίου και να δανείζεται βιβλία
- Χρησιμοποιεί τα Εργαστήρια Η/Υ του Κολεγίου
- Κατοχυρώνει εκπτώσεις (10% - 60%) σε πάνω από 50 συνεργαζόμενες επιχειρήσεις

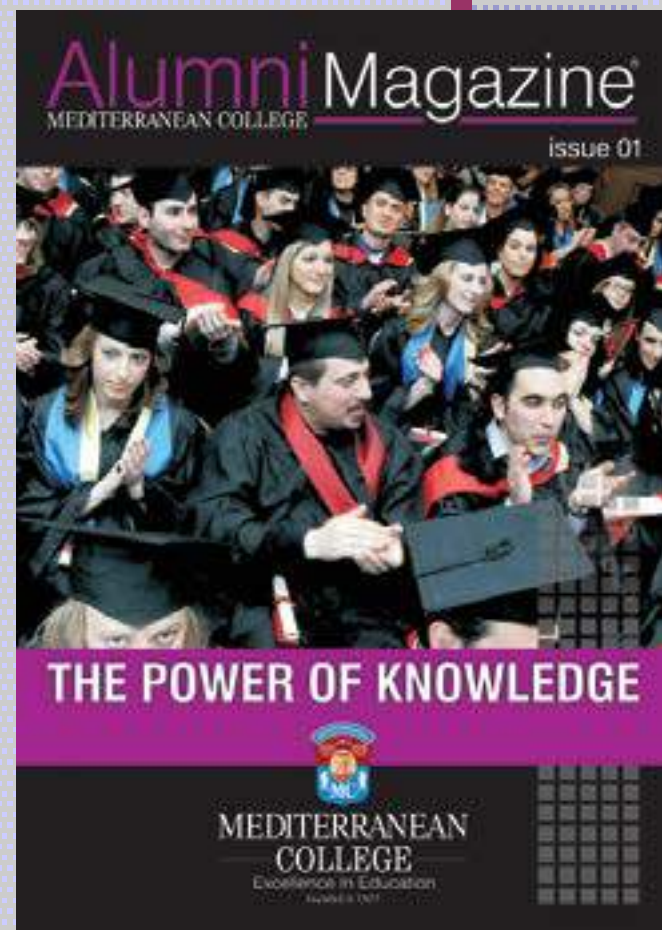

Τελετή Αποφοίτησης

Η αποφοίτηση αποτελεί για τους φοιτητές το επιστέγασμα και τη δικαίωση των προσπαθειών που έκαναν στη διάρκεια των σπουδών τους.

Η τελετή αποφοίτησης αποτελεί, ίσως, την κορυφαία στιγμή της φοιτητικής ζωής και γιορτάζεται κάθε χρόνο με κάθε επισιμότητα, σύμφωνα με το τελετουργικό των Βρετανικών πανεπιστημίων, αποτελώντας αναπόσπαστο μέρος της ζωής στο Mediterranean College. Στην τελετή αποφοίτησης παραβρίσκονται εκπρόσωποι από το συνεργαζόμενο Βρετανικό Πανεπιστήμιο και εξέχουσες προσωπικότητες της οικονομικής, πολιτικής και κοινωνικής ζωής της χώρας, ενώ επίσημοι προσκεκλημένοι είναι οι γονείς, οι συγγενείς και οι φίλοι των νέων πτυχιούχων.

Σύλλογος Αποφοίτων (MC Alumni Association)

Ο Σύλλογος Αποφοίτων του Mediterranean College (MC Alumni Association), κατά τα πρότυπα των ευρωπαϊκών εκπαιδευτικών ιδρυμάτων, στοχεύει στη συνεχή επαφή και συνεργασία των μελών του, τα οποία, καταυτόν τον τρόπο, διατηρούν τις σχέσεις τους με τον εκπαιδευτικό φορέα από τον οποίο αποφοίτησαν, συσφίγγουν τις κοινωνικές και επαγγελματικές τους επαφές και προωθούν την ηθική, κοινωνική και επαγγελματική τους αλληλοϋποστήριξη.

Όλοι οι φοιτητές του Κολεγίου, μετά την αποφοίτησή τους, γίνονται μέλη του ταχύτατα διευρυνόμενου δικτύου του Συλλόγου Αποφοίτων του Mediterranean College. Ο Σύλλογος ιδρύθηκε το 1981 και είναι ο μεγαλύτερος στο χώρο των ιδιωτικών Κολεγίων με περισσότερα από 16.000 μέλη. Τα μέλη του έχουν στελεχώσει τις περισσότερες επιχειρήσεις που λειτουργούν στην Ελλάδα και αρκετά από αυτά κατέχουν αξιοζήλευτες θέσεις, διαδραματίζοντας σημαντικό ρόλο στα Οικονομικά, Πολιτικά, Κοινωνικά και Πολιτιστικά Δρώμενα της χώρας μας.

Τα μέλη του Συλλόγου Αποφοίτων του Mediterranean College απολαμβάνουν οφέλη όπως, συμμετοχή σε εκπαιδευτικές εκδηλώσεις και δωρεάν σεμινάρια, ειδικές εκπτώσεις διδασκτρών στους ίδιους ή στις οικογένειές τους, αξιοποίηση του MC Career Office, διατήρηση προσωπικού κολεγιακού e-mail, πρόσβαση στις ειδικές εκδόσεις αποφοίτων (MC Alumni Newsletter), πρόσκληση σε reunion parties και πολλές άλλες εκδηλώσεις.



ALUMNI CARD

MEDITERRANEAN COLLEGE
Excellence in Education

First Name: _____
 Last Name: _____
 Programme: _____
 Registration No: _____
 Expires: _____

University of Derby

Το University of Derby εδρεύει στην πόλη Ντέρμπι, στην καρδιά της Αγγλίας και της Βρετανικής Βιομηχανίας. Πρόκειται για ένα ταχύτατα αναπτυσσόμενο πανεπιστήμιο που σήμερα διαθέτει 5 campuses σε 2 πόλεις και το οποίο εμπιστεύονται για την εκπαίδευσή τους πάνω από 28.000 φοιτητές.

Το Πανεπιστήμιο του Ντέρμπι, με παρουσία 160 χρόνων και πλέον στην εκπαίδευση, παρέχει σύγχρονα προγράμματα φοίτησης, άμεσα συνδεδεμένα με την αγορά εργασίας. Χαίρει διεθνούς φήμης και διακρίνεται για τη φιλοδοξία και την καινοτομία του στο χώρο της εκπαίδευσης. Ανάμεσα στις βασικές αξίες του University of Derby, είναι η ανθρωποκεντρική προσέγγιση και η συνεχής υποστήριξη των φοιτητών του.

Πιο συγκεκριμένα, το University of Derby:

- Ανήκει στα 50 καλύτερα πανεπιστήμια της Βρετανίας σύμφωνα με την κατάταξη του Guardian του έτους 2015
- Είναι 1οο σε κατάταξη από όλα τα Βρετανικά Πανεπιστήμια στην απασχολησιμότητα των αποφοίτων του, καθώς το 96,7% αυτών εργάζονται ή συνεχίζουν περαιτέρω σπουδές, 6 μήνες μετά την αποφοίτησή τους
- Είναι 1ο σε κατάταξη από όλα τα μοντέρνα Πανεπιστήμια της Μ. Βρετανίας για την υποστήριξη των φοιτητών του και 3ο για την ποιότητα της διδασκαλίας, τις τεχνολογίες διδασκαλίας και την απασχολησιμότητα των αποφοίτων του
- Το 86,5 % των φοιτητών του Πανεπιστημίου δηλώνουν ικανοποιημένοι με τις σπουδές τους σύμφωνα με την ανεξάρτητη Εθνική Έρευνα Φοιτητών του 2015

Αυτά και άλλα πολλά επιτεύγματα καθιστούν το University of Derby εξαιρετική επιλογή σπουδών για όσους θέλουν να φοιτήσουν στην έδρα του στη Βρετανία, αλλά και για όσους επιλέξουν ένα από τα προγράμματα σπουδών που προσφέρονται στην Ελλάδα.

Το Mediterranean College, πιστό στο όραμα του να παρέχει στη χώρα μας προγράμματα εκπαίδευσης κορυφαίων Βρετανικών Πανεπιστημίων, διατηρεί από το 2010 μία πολυεπίπεδη στρατηγική συνεργασία με πέντε από τα επτά Κολλέγια του University of Derby.

College of Business

Το Κολλέγιο Διοίκησης Επιχειρήσεων του University of Derby προσφέρει ένα σημαντικό αριθμό προπτυχιακών και μεταπτυχιακών προγραμμάτων σε δύο ευρείς τομείς: τη Διοίκηση Επιχειρήσεων και τον Τουρισμό. Η ναυαρχίδα του Κολλεγίου, το πρόγραμμα MBA (Master of Business Administration), θεωρείται από τα πλέον σύγχρονα και συντονισμένα με την αγορά εργασίας Masters ανάμεσα στα Βρετανικά Πανεπιστήμια και είναι πιστοποιημένο από το Chartered Management Institute (CMI), το επαγγελματικό σωματείο για managers και ηγέτες στο Ηνωμένο Βασίλειο. Όλα τα προγράμματα του Κολλεγίου χαρακτηρίζονται για τον πρακτικό προσανατολισμό τους και έχουν σχεδιαστεί σε στενή συνεργασία με κορυφαίους εργοδότες, επιμελητήρια και επαγγελματικές ενώσεις. Εκτός του CMI, άλλες σημαντικές πιστοποιήσεις που έχουν λάβει τα προγράμματα του University of Derby είναι από το Chartered Institute of Marketing, το Chartered Institute for Logistics and Transport, το Chartered Institute for Personnel and Development, το ACCA, το Institute of Hospitality και το Tourism Management Institute. Το Mediterranean College συνεργάζεται με το College of Business του University of Derby για την παροχή προγραμμάτων στις Σχολές Διοίκησης Επιχειρήσεων και Τουρισμού & Φιλοξενίας.

College of Engineering and Technology

Το Κολλέγιο Μηχανικών και Πληροφορικής του University of Derby δεσμεύεται για τη δημιουργία της επόμενης γενιάς επιτυχημένων επιστημόνων, τεχνολόγων και μηχανικών, οι οποίοι θα εξελιχθούν σε άξιους επαγγελματίες και θα διαδραματίσουν ενεργό ρόλο στις επιχειρηματικές και κοινωνικές εξελίξεις. Το Κολλέγιο παρέχει ένα πλήθος, τόσο προπτυχιακών όσο και μεταπτυχιακών προγραμμάτων για τους φοιτητές που επιθυμούν να σταδιοδρομήσουν, είτε ως μηχανικοί είτε ως επαγγελματίες πληροφορικής. Όλα τα προγράμματα του College of Engineering and Technology είναι εγκεκριμένα από επαγγελματικούς φορείς πιστοποίησης, ενώ τα επίπεδα απασχολησιμότητας των αποφοίτων της Σχολής Πληροφορικής κυμαίνονται μεταξύ 85 και 100%. Το Mediterranean College συνεργάζεται με το College of Engineering and Technology του University of Derby για την παροχή προγραμμάτων στις Σχολές Πληροφορικής και Μηχανικών.

College of Education

Το Κολλέγιο Εκπαίδευσης του University of Derby, από το οποίο προέρχονται τα προγράμματα της Σχολής Εκπαίδευσης του Mediterranean College, έχει παράδοση στην Αριστεία και τα προγράμματά του είναι ειδικά σχεδιασμένα ώστε να προετοιμάζουν τους φοιτητές να αντιμετωπίζουν τις προκλήσεις στη διδασκαλία του 21ου αιώνα. Το Κολλέγιο περιλαμβάνει μία σειρά από προπτυχιακά, μεταπτυχιακά αλλά και προγράμματα επαγγελματικής εξειδίκευσης, που αφορούν στην Εκπαίδευση σε όλο το ηλικιακό φάσμα: από την προσχολική ηλικία μέχρι και την ενήλικη ζωή. Αξίζει να σημειωθεί ότι το 91% των φοιτητών του Κολλεγίου Εκπαίδευσης δηλώνουν πολύ ικανοποιημένοι από το πρόγραμμα που παρακολούθησαν και ότι το Πανεπιστήμιο κατατάσσεται σταθερά ανάμεσα στα 20 πρώτα της Μ. Βρετανίας στις Επιστήμες της Αγωγής.

College of Health and Social Care

Το Κολλέγιο Υγείας και Κοινωνικής Φροντίδας του University of Derby απαρτίζεται από μία σειρά προπτυχιακών και μεταπτυχιακών προγραμμάτων σχετικά με Επαγγέλματα Υγείας, Κοινωνικές Επιστήμες και Συμβουλευτική - Ψυχοθεραπεία. Το Mediterranean College συνεργάζεται με το Κολλέγιο Υγείας και Κοινωνικής Φροντίδας του Πανεπιστημίου για την παροχή των μεταπτυχιακών προγραμμάτων Συμβουλευτικής και Ψυχοθεραπείας της Σχολής Ψυχολογίας. Τα προγράμματα του University of Derby είναι πιστοποιημένα από τους αντίστοιχους βρετανικούς επαγγελματικούς συλλόγους BABCP (British Accreditation for Behavioural Cognitive Psychotherapies) και BACP (British Accreditation for Counselling Psychotherapy), γεγονός που εξασφαλίζει την εγκυρότητά τους και την επαγγελματική κατοχύρωση των αποφοίτων τους. Στο σύνολό του το Κολλέγιο Υγείας και Κοινωνικής Φροντίδας του Πανεπιστημίου δίνει έμφαση στην απασχολησιμότητα των αποφοίτων του, με το 99,5% αυτών να εργάζονται ή να συνεχίζουν σπουδές μετά το τέλος της φοίτησής τους.

College of Life and Natural Science

Το Κολλέγιο Ζωής και Φυσικών Επιστημών του University of Derby είναι προσανατολισμένο στη συνεχή ενημέρωση των προγραμμάτων του με κάθε εξέλιξη που προκύπτει από την Έρευνα και συνεπώς τα μαθήματα που απαρτίζουν τόσο τα προπτυχιακά όσο και τα μεταπτυχιακά προγράμματα περιλαμβάνουν up-to-date πληροφορία και γνώση. Το Κολλέγιο περιλαμβάνει προγράμματα στα αντικείμενα της βιολογίας, της εγκληματολογίας, της γεωλογίας και της ψυχολογίας. Το Mediterranean College διατηρεί συνεργασία με το Κολλέγιο Ζωής και Φυσικών Επιστημών του Πανεπιστημίου για την παροχή του προπτυχιακού προγράμματος Εφαρμοσμένης Ψυχολογίας της Σχολής Ψυχολογίας. Τα προγράμματα Ψυχολογίας του College of Life and Natural Sciences είναι πιστοποιημένα από το British Psychological Society (BPS).





Manchester Metropolitan University

Το Manchester Metropolitan University, με έδρα την πόλη Μάντσεστερ της Αγγλίας, ιδρύθηκε το 1824 και σήμερα είναι ένα από τα μεγαλύτερα πανεπιστήμια στο Ηνωμένο Βασίλειο. Προσφέρει πάνω από 1.000 προγράμματα σπουδών και έχει 37.000 προπτυχιακούς και μεταπτυχιακούς φοιτητές, συμπεριλαμβανομένων 3.000 φοιτητών από 120 χώρες του κόσμου. Παράλληλα, πρόκειται για το δεύτερο πιο δημοφιλές πανεπιστήμιο στη Μεγάλη Βρετανία σε αριθμό αιτήσεων αλλά και από τα κορυφαία νέα πανεπιστήμια της χώρας που ελκύουν πόρους για επένδυση στην έρευνα.

Συνεργάζεται με πάνω από 70 επαγγελματικούς φορείς και οργανισμούς και οι 1.900 διδάσκοντες, οι 125 καθηγητές και οι 190 ερευνητές που απασχολεί, έχουν ισχυρές διασυνδέσεις με τη βιομηχανία και την εργασία, ώστε να διασφαλίζουν ότι η διδασκαλία είναι επίκαιρη και σχετική με την πραγματική αγορά. Αρκετά από τα επιστημονικά πεδία του πανεπιστημίου κατατάσσονται ανάμεσα στα κορυφαία του Ηνωμένου Βασιλείου. Επίσης, όντας «Πανεπιστήμιο που προετοιμάζει επαγγελματίες Παγκόσμιας Κλάσης» ('The University for World-Class Professionals') έχει φήμη για το πρακτικό/ εφαρμοσμένο περιεχόμενο της διδασκτέας ύλης και για την ανάπτυξη αποφοίτων που είναι έτοιμοι για εργασία διεθνώς.

Το Mediterranean College, που χρόνια τώρα δεσμεύεται να παρέχει υψηλού επιπέδου Βρετανική Εκπαίδευση στην Ελλάδα και στο πλαίσιο της νέας Σχολής Επαγγελματιών Υγείας που ίδρυσε, εξασφάλισε αποκλειστική συνεργασία με το Manchester Metropolitan University. Έτσι, οι φοιτητές στη χώρα μας μπορούν να αποκτήσουν πτυχίο του Βρετανικού Πανεπιστημίου, ολοκληρώνοντας τις σπουδές τους στην Ελλάδα, με την εγγύηση ποιότητας του Manchester Metropolitan University και φυσικά του Mediterranean College.

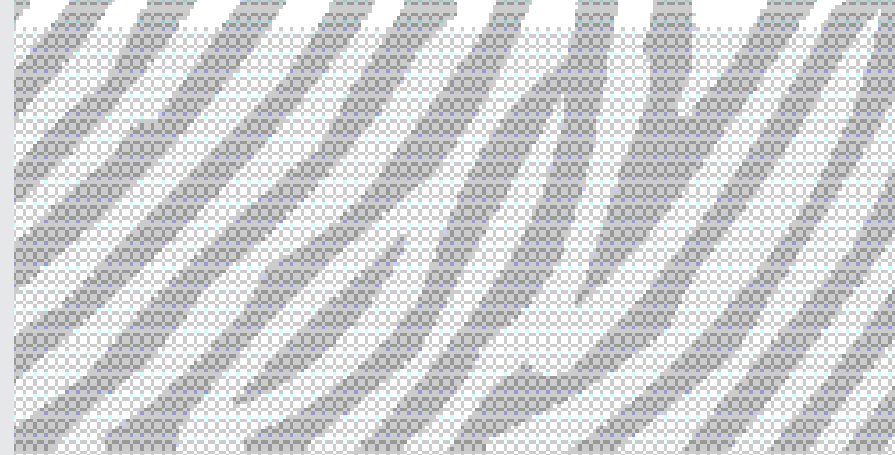

Faculty of Health, Psychology and Social Care

Η Σχολή Υγείας, Ψυχολογίας και Κοινωνικής Φροντίδας του Manchester Metropolitan University καλύπτει μία σειρά από επιστήμες σε αυτούς τους τομείς μέσω προπτυχιακών και μεταπτυχιακών αλλά και προγραμμάτων επαγγελματικής εκπαίδευσης και ανάπτυξης. Μάλιστα, τα προγράμματα της Σχολής είναι εγκεκριμένα, διαπιστευμένα και αναγνωρισμένα από πάνω από έξι επαγγελματικά σώματα.

Τμήμα Φυσικοθεραπείας

Το προπτυχιακό πρόγραμμα Φυσικοθεραπείας του Manchester Metropolitan University είναι σχεδιασμένο έτσι ώστε να προετοιμάζει πλήρως τους φοιτητές για τις προκλήσεις της σύγχρονης φυσικοθεραπευτικής πρακτικής. Το πρόγραμμα είναι εγκεκριμένο από το Health and Care Professions Council (HCPC) και το Chartered Society of Physiotherapy (CSP).

Τμήμα Λογοθεραπείας

Το προπτυχιακό πρόγραμμα Λογοθεραπείας του Manchester Metropolitan University ενστερνίζεται τις αρχές του Εθνικού Συστήματος Υγείας της Μεγάλης Βρετανίας και προετοιμάζει τους φοιτητές για μία καριέρα στη λογοθεραπεία, το επάγγελμα που ασχολείται με τη διαχείριση διαταραχών γλώσσας, ομιλίας, επικοινωνίας, φωνής και κατάποσης, τόσο σε παιδιά όσο και σε ενήλικες. Είναι εγκεκριμένο από το Health and Care Professions Council (HCPC) και το Royal College of Speech & Language Therapists.



Business School

ΣΧΟΛΗ ΔΙΟΙΚΗΣΗΣ ΕΠΙΧΕΙΡΗΣΕΩΝ



Προγράμματα Σπουδών



POSTGRADUATE PROGRAMMES

MBA
MSc Marketing Management

UNDERGRADUATE PROGRAMMES

BA (Hons) Business Studies
BA (Hons) Business (Marketing)
BA (Hons) Business (Finance)



Ο κλάδος της Διοίκησης Επιχειρήσεων

Η Διοίκηση των επιχειρήσεων ορίζεται ως επιστηνική διαδικασία, η οποία προσπαθεί στην αποτελεσματική και αποδοτική αξιοποίηση των πόρων που διαθέτει μια εταιρεία ή ένας οργανισμός για τη επίτευξη των στόχων τους και την ικανοποίηση των ανθρώπινων αναγκών. Η διοίκηση ασχολείται μέσω παρατηρητέων, οργανώσεων, παρεμβάσεων και αλλαγών και οι στόχοι επιτυγχάνονται με τον καλύτερο και πιο γρήγορο τρόπο. Οι επιτυχίες η διοίκηση επιχειρήσεων καταφέρει, οργανώνει και αναδιοργανώνει τη ζωή που καλλιεργεί γινόμενους γινόμενα πόδια.

- Εξαιρετικά λειτουργική και διαδικασία των επιχειρήσεων
- Εξαιρετική περιβάλλον στο οποίο δραστηριοποιούνται οι επιχειρήσεις
- Διοίκηση των επιχειρήσεων

Για την αποτελεσματικότητα της η διοίκηση απαιτεί οργανωσιακά περιβάλλον και τεχνικά εργαλεία σε συγκεκριμένους τομείς, εφαρμογές δεξιότητες για την αντιμετώπιση της μεταβλητότητας και πολυμεταφορτί- της των ανθρώπινων επιχειρήσεων, εκπαιδευτική ικανότητα, διατήρη- ση και διασφάλισή τους.

Η Σχολή Διοίκησης Επιχειρήσεων του Mediterranean College

Η Σχολή Διοίκησης Επιχειρήσεων είναι από τις πρώτες σχολές που ιδρύθηκαν στο Mediterranean College και ως εκ τούτου διαθέτει μακροεπίσημο ρόλο στην παροχή των πιο κλειδιά για την Ελλάδα πανεπιστημιακών προγραμμάτων σπουδών κλασικών Βρετανικών πανεπιστημίων. Τα πανεπιστημιακά προγράμματα που προσφέρει η Σχολή λαμβάνουν υπόψη τους τον πολυεθνικό χαρακτήρα της διοίκησης και έναν σημαντικό ρόλο, οι πρώτες υπόλοιπες, όχι μόνο στις σπουδές διοίκησης αλλά και στις επιχειρήσεις που συμβάλλουν στην κοινωνία των κοινωνικών σχέσεων και της ανθρώπινης συμπεριφοράς. Δέσμευση της Σχολής είναι, όχι μόνο να καθιερώσει και να εκπαιδεύσει του φοιτητές μέσω από όλα τα όπλα της διοίκησης, αλλά και να τους μάθει να στέφονται αυτών, να πάρουν πρωτοβουλίες και να καλλιεργούν.

Η Αποστολή της Σχολής Διοίκησης Επιχειρήσεων

Αποστολή της Σχολής Διοίκησης Επιχειρήσεων είναι να συμβάλει με όλα τα εκπαιδευτικά μέσα στη βελτίωση των φοιτητών ως σε υψηλό ακαδημαϊκό και επαγγελματικό επίπεδο και στη διαμόρφωση εκείνων των χαρακτηριστικών της προσωπικότητάς τους που είναι ανάλογα για τη ομαλή μετάβαση τους από την ακαδημαϊκή στην επαγγελματική ζωή.

Σκοπός μας είναι:

- Να παρέχουμε υψηλής ποιότητας εκπαίδευση σε προσωπικό και με- ταπτυχιακό επίπεδο σε ένα περιβάλλον που συνάει την ακαδημαϊκή, προσωπική και επαγγελματική ανάπτυξη.
- Να φροντίζουμε για την ευημερία και την πρόοδο των φοιτητών και να τους παρέχουμε την στεγαστική υποστήριξη για τη σπουδή τους.
- Να προσφέρουμε σύγχρονα προγράμματα σπουδών που ανταποκρίνουν το διεθνές και τις επιχειρηματικές που απαιτούνται από την Ελ- ληνική οικονομία στο πλαίσιο της Ευρωπαϊκής Ένωσης και διεθνώς.
- Να ενθαρρύνουμε τους φοιτητές να εκπαιδευτούν ενδιέφερον και συνεχώς σε κίνημα και διεθνή ζητήματα οικονομικά ανάπτυξης και κοινωνικά δεξιότητες.
- Να προετοιμάσουμε κατάλληλα τα σπουδαστές των σημαντικώτα- των Ελλήνων και πολυεθνικών εταιριών, των Φορέων και των Ορ- γανισμών, τόσο στην Ελληνική αγορά εργασίας όσο και διεθνώς.



Γιατί να σπουδάσω Διοίκηση Επιχειρήσεων στο Mediterranean College;

Η Σχολή Διοίκησης Επιχειρήσεων του Mediterranean είναι μία από τις πρώτες και πρωτοπόρες Σχολές στην Ελλάδα, με σημαντικές πρωτοπορίες στο ενεργητικό της (παροχή του πρώτου MBA στη χώρα), που σήμερα προσφέρει μια ευρεία γκάμα 15 προπτυχιακών, μεταπτυχιακών και επαγγελματικών προγραμμάτων σπουδών, με δυνατότητες full-time, part-time και flexible learning.

Η Σχολή προσφέρει πλήρως ανανεωμένα προγράμματα σπουδών, κάποια εκ των οποίων πιστοποιημένα από τους κορυφαίους επαγγελματικούς φορείς της Μ. Βρετανίας, όπως το CMI (Chartered Management Institute) και το CIM (Chartered Institute of Marketing).

Στο περιεχόμενο των προγραμμάτων περιλαμβάνονται καινοτόμα μαθήματα (π.χ. ψηφιακά και κοινωνικά μέσα), ενώ έμφαση δίνεται τόσο στην επιχειρηματικότητα όσο και στο διεθνή προσανατολισμό της επιχειρηματικής δραστηριότητας.

Τα προγράμματα επιτρέπουν στους φοιτητές να καλλιεργήσουν πολλές δεξιότητες, οι οποίες μπορούν να εφαρμοστούν σε οποιονδήποτε χώρο εργασίας (μεταφερόμενες δεξιότητες - transferrable skills) και να τους προετοιμάσουν για εργασία στο συνεχώς μεταβαλλόμενο επιχειρηματικό και κοινωνικό περιβάλλον.

Τα προγράμματα υποστηρίζουν την ανάπτυξη προσωπικών δεξιοτήτων για ανεξάρτητη μάθηση (independent learning), αναστοχασμό (reflection) και ομαδική εργασία (group work), που είναι απαραίτητες για επιτυχή απασχόληση στο χώρο των επιχειρήσεων.

Στα προγράμματα εφαρμόζονται ποικίλες μέθοδοι διδασκαλίας και μάθησης, όπως διαλέξεις, σεμινάρια επίλυσης ασκήσεων και ανάλυσης μελετών περιπτώσεων (case studies), εργαστηριακά μαθήματα, video προβολές, business games, tutorials.

Στα προγράμματα εφαρμόζονται ποικίλες μέθοδοι αξιολόγησης, όπως γραπτές ατομικές και ομαδικές εργασίες, ανάπτυξη επιχειρηματικών σχεδίων (business plans), δημιουργία portfolios, online tests, γραπτές εξετάσεις, παρουσιάσεις, έρευνες, εφαρμογή προσομοιώσεων, συμβουλευτικά projects, διπλωματική εργασία.

Το 60% των καθηγητών της Σχολής είναι κάτοχοι διδακτορικού διπλώματος (ή υποψήφιοι διδάκτορες) ενώ το υπόλοιπο 40% αποτελείται από αναγνωρισμένους επαγγελματίες της αγοράς (κατόχους μεταπτυχιακών διπλωμάτων).

Η τυπική εκπαίδευση πλαισιώνεται με πλήθος επιπρόσθετων εκπαιδευτικών δραστηριοτήτων, όπως: ετήσια ημερίδα Business School, διαλέξεις επισκεπτών καθηγητών, σεμινάρια εξειδίκευσης, εκπαιδευτικές επισκέψεις, Student Excellence Conference, προαιρετική πρακτική άσκηση.

Τα προπτυχιακά προγράμματα προσφέρονται στην ελληνική (3 πρώτα εξάμηνα) και στην αγγλική γλώσσα (3 τελευταία εξάμηνα), ώστε οι φοιτητές να προσαρμόζονται σταδιακά στη διδασκαλία στην αγγλική, να μαθαίνουν την επιχειρησιακή ορολογία και στις δύο γλώσσες και μέχρι την αποφοίτησή τους να έχουν πιστοποιήσει τις γνώσεις τους στα αγγλικά σε επίπεδο proficiency.

Η δομή των μαθημάτων στα μεταπτυχιακά προγράμματα είναι προσανατολισμένη στους τρεις άξονες που διέπουν το ρόλο του σύγχρονου manager: ολιστική αντίληψη του διοικητικού έργου, στρατηγική αντίληψη των επιχειρήσεων, ανάπτυξη ικανοτήτων ηγεσίας.

Το University of Derby, σύμφωνα με την πανεπιστημιακή κατάταξη του Guardian (2015), βρίσκεται στο TOP50 των Βρετανικών Πανεπιστημίων, ενώ στις επιστήμες της Διοίκησης και του Marketing κατέχει την 1η θέση στην Ελλάδα μεταξύ των Βρετανικών Πανεπιστημίων που εκπροσωπούνται στη χώρα μας.

MBA-Master of Business Administration

ΣΚΟΠΟΣ ΤΟΥ ΠΡΟΓΡΑΜΜΑΤΟΣ:

Το MBA του University of Derby είναι ένα νέο πρόγραμμα, το οποίο σχεδιάστηκε από το Κολέγιο Διοίκησης Επιχειρήσεων του πανεπιστημίου σε συνεργασία με επιχειρήσεις της αγοράς, με σκοπό να εφοδιάσει τους φοιτητές με τις απαραίτητες γνώσεις και δεξιότητες που χρειάζονται για να επιτύχουν ως managers στο σύγχρονο επιχειρησιακό περιβάλλον. Αποτελεί ένα από τα λίγα προγράμματα MBA στη Μ. Βρετανία, το οποίο έχει σχεδιαστεί και πιστοποιηθεί από το CMI (Chartered Management Institute).

ΠΕΡΙΕΧΟΜΕΝΟ ΤΟΥ ΠΡΟΓΡΑΜΜΑΤΟΣ:

Το πρόγραμμα ενισχύει σταδιακά την ικανότητα των φοιτητών να εφαρμόζουν δεξιότητες κριτικής ανάλυσης, σύνθεσης, στρατηγικής ανάπτυξης, εκμάθησης μεθόδων έρευνας και ανεξάρτητης κρίσης. Έμφαση δίνεται στη σύνδεση της θεωρίας με την πράξη μέσω της παροχής βασικών μαθημάτων που καλύπτουν τη διαχείριση ανθρώπινων πόρων, τη στρατηγική, τα χρηματοοικονομικά, το marketing και τις λειτουργίες (operations).

Στο πρόγραμμα εφαρμόζονται πληθώρα διδακτικών μέσων: διαλέξεις, case studies, role plays, debates, παρουσιάσεις, έρευνα, επίλυση προβλημάτων και business games και οι φοιτητές ενθαρρύνονται να εφαρμόζουν τις γνώσεις τους στις επιχειρήσεις που εργάζονται. Παρέχεται πρόσβαση στην ηλεκτρονική βιβλιοθήκη και την online πλατφόρμα εκπαίδευσης του πανεπιστημίου, για την άντληση σημειώσεων και εκπαιδευτικού υλικού, τη συμμετοχή σε forums, κ.λπ. Το διαδραστικό σύστημα εκπαίδευσης ενισχύει την ανταλλαγή γνώσεων και εμπειριών μεταξύ συμμετεχόντων και μεταξύ καθηγητών και φοιτητών.

Με την ολοκλήρωση του προγράμματος, οι απόφοιτοι θα αποτελέσουν στελέχη ζωτικής σημασίας για κάθε οργανισμό, έχοντας την ικανότητα επιτυχημένης διαχείρισης των διοικητικών λειτουργιών σε πολύπλοκα και ευμετάβλητα περιβάλλοντα.



ΠΡΟΓΡΑΜΜΑ ΣΠΟΥΔΩΝ:

Year 1		Year 2	
Semester 1	Semester 2	Semester 3	Semester 4
Contemporary Challenges in Leadership and Management <ul style="list-style-type: none"> Organisational Behaviour Change Management Strategic Leadership 	Improving Financial Performance <ul style="list-style-type: none"> Financial Management & Managerial Accounting Management Information Systems (MIS) 	Leading, Managing and Developing People <ul style="list-style-type: none"> Human Resource Management/ Development Leadership and Organisational Behaviour 	Strategic Management <ul style="list-style-type: none"> Global Corporate Strategy Corporate Social Responsibility Innovation & Knowledge Management
Markets, Customers and Marketing <ul style="list-style-type: none"> Micro Economics International/ Global Markets Marketing Management Consumer Behaviour 	Sustainable Business Operations <ul style="list-style-type: none"> Quality & Operations Management Project Management 	Independent study	

ΓΛΩΣΣΑ ΔΙΔΑΣΚΑΛΙΑΣ: Ελληνικά ή Αγγλικά

ΔΙΑΡΚΕΙΑ – ΔΙΕΞΑΓΩΓΗ: 2 έτη (part-time) με μαθήματα Παρασκευή απόγευμα & Σάββατο πρωί

MBA HIGHLIGHTS

- Το δημοφιλέστερο MBA στην Ελλάδα, με περισσότερους από 120 φοιτητές.
- Πτυχίο από το University of Derby, το Νο1 σε κατάταξη Βρετανικό Πανεπιστήμιο στην Ελλάδα στην επιστήμη του Management (Guardian University Guide).
- Πρόγραμμα πιστοποιημένο από το Chartered Management Institute (CMI), το κορυφαίο επαγγελματικό σωματείο για managers και ηγέτες στο Ηνωμένο Βασίλειο.
- Πρόσφατα ανανεωμένο περιεχόμενο (2014) με έμφαση σε καινοτόμα μαθήματα (βιωσιμότητα, διαχείριση γνώσης, κ.α.).
- Συμμετέχουν μεσαία και ανώτερα στελέχη ελληνικών & πολυεθνικών με εξαιρετικές ευκαιρίες δικτύωσης (networking).
- Διδασκαλία προσαρμοσμένη σε στελέχη (ηλεκτρονική τάξη, ατομική υποστήριξη, αξιολόγηση μέσω γραπτών εργασιών, κ.α.).
- Το Mediterranean College είναι το 1ο Κολέγιο που προσέφερε πρόγραμμα MBA στην Ελλάδα (1990).

ΠΡΟΦΙΛ ΣΥΜΜΕΤΕΧΟΝΤΩΝ

Το MBA του Mediterranean College επιλέγουν κάθε χρόνο διακεκριμένα στελέχη επιχειρήσεων, από ένα ευρύ φάσμα επαγγελματικής προέλευσης και εργασιακής εμπειρίας. Το πρόγραμμα προσελκύει στελέχη τόσο από τον ιδιωτικό όσο και από το δημόσιο και μη κερδοσκοπικό τομέα.

ΕΤΑΙΡΙΕΣ ΠΟΥ ΜΑΣ ΕΜΠΙΣΤΕΥΟΝΤΑΙ

Δεκάδες εταιρίες επιλέγουν το MBA του Mediterranean College για την εκπαίδευση των στελεχών τους. Μερικές από αυτές: AB ΒΑΣΙΛΟΠΟΥΛΟΣ, ΤΓΙ FRIDAYS, ΟΣΥ, MARK'S & SPENCER, SIEMENS, NESTLE, ΜΑΡΙΝΟΠΟΥΛΟΣ ΛΕΒΕ, ΒΙΒΕΧΡΩΜ, ΜΕΒΓΑΛ, FORTHNET, ΔΕΗ, COSMOTE, ΔΙΩΡΥΓΑ ΚΟΡΙΝΘΟΥ, ΕΛΡΕΝ ΦΑΡΜΑΚΕΥΤΙΚΗ, ΝΙΚΑΣ, ATHENS OIL, GOODY'S, EUROBANK, ΕΛΛΗΝΙΚΑ ΠΕΤΡΕΛΑΙΑ, ΝΑΥΠΗΓΕΙΑ ΣΚΑΡΑΜΑΓΚΑ, ΒΙΟΙΑΤΡΙΚΗ, ALPHA LOGISTICS, ΔΙΕΘΝΗΣ ΑΕΡΟΛΙΜΕΝΑΣ, ΧΑΛΥΒΟΥΡΓΙΚΗ, GAC SHIPPING, UNILEVER, ΑΧΑ ΑΣΦΑΛΙΣΤΙΚΗ, CHRISTIAN DIOR, ΕΛΛΑΙΣ, VODAFONE, ΓΕΡΜΑΝΟΣ, PPG HELLAS, ΤΡΑΠΕΖΑ ΠΕΙΡΑΙΩΣ, SKYWALKER, ANTENNA, ATHENIAN SEA CARRIERS, ΣΑΡΑΝΤΗΣ, ACE HELLAS, IDEAL STANDARD, FAMAR, PFIZER.



ΣΕ ΠΟΙΟΥΣ ΑΠΕΥΘΥΝΕΤΑΙ:

Το MBA του University of Derby σχεδιάστηκε για να προσφέρει σε υψηλόβαθμα στελέχη, αλλά και σε όσους αποβλέπουν σε ανώτερες διοικητικές θέσεις, τη δυνατότητα ακαδημαϊκής και επαγγελματικής ανάπτυξης. Οι συμμετέχοντες πρέπει να είναι ικανοί να μαθαίνουν από τις προηγούμενες εμπειρίες τους, να ενσωματώνουν τις νέες γνώσεις τους σε αυτές και να τις εφαρμόζουν σε νέα δεδομένα.

ΠΡΟΫΠΟΘΕΣΕΙΣ ΕΙΣΑΓΩΓΗΣ:

- Πτυχίο ΑΕΙ/ΤΕΙ/Κολεγίου ή Πανεπιστημίου της Αλλοδαπής ή Απολυτήριο Λυκείου (ισχύει για στελέχη με διοικητική εμπειρία χωρίς 1ο πτυχίο)
- Αποδεδειγμένη εργασιακή εμπειρία σε διοικητική θέση
- Καλή γνώση της Αγγλικής γλώσσας (CAE, IELTS 6.5, TOEFL 220 ή αντίστοιχο) για το Αγγλόφωνο πρόγραμμα

MSc Marketing Management

ΣΚΟΠΟΣ ΤΟΥ ΠΡΟΓΡΑΜΜΑΤΟΣ:

Σκοπός του προγράμματος είναι να προσφέρει στους φοιτητές ένα ευρύ φάσμα γνώσεων σε όλες τις περιοχές του marketing, καθώς και την ευκαιρία να εξειδικευτούν σε τομέα της επιλογής τους μέσω της εκπόνησης της διπλωματικής τους εργασίας (independent study). Το πρόγραμμα έχει σχεδιαστεί σε συνεργασία με επιχειρήσεις με τέτοιο τρόπο, ώστε να ενισχύσει τις διοικητικές και ηγετικές δεξιότητες των φοιτητών και να τους προσφέρει ακριβώς αυτό που ζητούν οι σύγχρονες επιχειρήσεις από τα στελέχη τους. Είναι ένα από τα λίγα προγράμματα στη Μ. Βρετανία που είναι πιστοποιημένα από το Chartered Institute of Marketing (CIM). Επιπρόσθετα, με την απαραίτητη εργασιακή εμπειρία θα μπορούσαν να εγγραφούν στο Chartered Institute of Marketing, με την ιδιότητα του συνεργάτη (associate) ή του μέλους (member) και να χρησιμοποιούν τους διακριτικούς τίτλους ACIM ή MCIM.

ΠΕΡΙΕΧΟΜΕΝΟ ΤΟΥ ΠΡΟΓΡΑΜΜΑΤΟΣ:

Το πρόγραμμα επικεντρώνεται στους τρόπους που επηρεάζεται η συμπεριφορά του καταναλωτή από την παγκοσμιοποίηση, στις επικοινωνίες του marketing, στο branding και στην ικανοποίηση των αναγκών του πελάτη. Το περιεχόμενο του προγράμματος είναι πρακτικό και εφαρμόσιμο σε πραγματικές επιχειρήσεις και περιλαμβάνει case studies, εκπαιδευτικές επισκέψεις, διαλέξεις από επισκέπτες εισηγητές, mini projects και εργασίες. Το πρώτο στάδιο του προγράμματος (PG Certificate) εισάγει τους φοιτητές στις βασικές έννοιες του Marketing. Στο επίπεδο του PG Diploma επικεντρώνονται σε έννοιες δημιουργίας και διαχείρισης επωνυμίας και εφαρμογής στρατηγικών πλάνων marketing, έννοιες οι οποίες αναλύονται από τη στρατηγική τους σκοπιά εντός του διεθνούς επιχειρησιακού περιβάλλοντος. Στο επίπεδο του Master, οι φοιτητές "χτίζουν" πάνω σε ότι έχουν διδαχθεί στα προηγούμενα στάδια και εστιάζουν σε κάποιο συγκεκριμένο τομέα marketing ή κλάδο του ενδιαφέροντός τους, μέσω της εκπόνησης διπλωματικής εργασίας.

ΠΡΟΓΡΑΜΜΑ ΣΠΟΥΔΩΝ:

Year 1		Year 2	
Semester 1	Semester 2	Semester 3	Semester 4
Implementing Integrated Marketing Communications <ul style="list-style-type: none"> Integrated marketing communications mix International/ intercultural marketing Digital marketing 	Creating and Managing Brand Equity <ul style="list-style-type: none"> Strategic branding & research in the international context Innovation and technology in brand management Customer value sustainability 	Customer Behaviour and Decision Making <ul style="list-style-type: none"> Consumer behaviour in B2C markets Customer behaviour in B2B markets Decision making models 	Strategy & Leadership in Marketing <ul style="list-style-type: none"> Marketing Strategy, Vision and Leadership Market Research and Development Building a culture of Innovation
Markets, Customers and Marketing <ul style="list-style-type: none"> Micro economics Market economics, costing & pricing Marketing Planning Corporate Social Responsibility (CSR) 	Delivering Customer Focused Services <ul style="list-style-type: none"> New Service Development (NSD) Managing, sustaining and extending successful service portfolios 	Independent Study <ul style="list-style-type: none"> Dissertation on a marketing related topic 	

ΓΛΩΣΣΑ ΔΙΔΑΣΚΑΛΙΑΣ: Αγγλικά

ΔΙΑΡΚΕΙΑ – ΔΙΕΞΑΓΩΓΗ: 2 έτη (part time) με μαθήματα 1 απογεύμα την εβδομάδα ή 1 έτος (full time) με μαθήματα | 2 απογεύματα την εβδομάδα



ΣΕ ΠΟΙΟΥΣ ΑΠΕΥΘΥΝΕΤΑΙ:

- Σε νέους πτυχιούχους ΑΕΙ, ΤΕΙ, Ιδιωτικών Κολεγίων και Πανεπιστημίων της Αλλοδαπής, ανεξαρτήτως ειδικότητας πτυχίου

Το γεγονός ότι στο πρόγραμμα γίνονται δεκτοί υποψήφιοι με πανεπιστημιακό τίτλο σπουδών από οποιοδήποτε επιστημονικό πεδίο, καθιστά το MSc Marketing Management ιδανική επιλογή, τόσο για κατόχους πρώτου πανεπιστημιακού πτυχίου ή αντίστοιχου τίτλου σπουδών στη Διοίκηση Επιχειρήσεων ή σε συγγενική ειδικότητα, όσο και για πτυχιούχους άλλων ειδικοτήτων, οι οποίοι επιθυμούν να παρακολουθήσουν το πρόγραμμα και να αλλάξουν ή να διευρύνουν τον επαγγελματικό τους ορίζοντα. Επιπλέον, το πρόγραμμα αποτελεί άριστη επιλογή για όλους όσους εργάζονται ήδη στον τομέα του Marketing και επιθυμούν να αποκτήσουν ένα μεταπτυχιακό τίτλο σπουδών στο αντικείμενο.

ΠΡΟΫΠΟΘΕΣΕΙΣ ΕΙΣΑΓΩΓΗΣ:

- Πτυχίο ΑΕΙ/ΤΕΙ, Κολεγίου ή Πανεπιστημίου της Αλλοδαπής
- Πιστοποιητικό καλής γνώσης της Αγγλικής γλώσσας (CAE, IELTS 6.5, TOEFL 220 ή αντίστοιχο)

BA (Hons) Business Studies



ΣΚΟΠΟΣ ΤΟΥ ΠΡΟΓΡΑΜΜΑΤΟΣ:

Σκοπός του προγράμματος BA (Hons) Business Studies είναι να προσφέρει στους φοιτητές μια σύγχρονη και δυναμική εκπαίδευση βασισμένη πάνω στους κύριους άξονες της Διοίκησης Επιχειρήσεων, έτσι ώστε να τους προετοιμάσει κατάλληλα για μια επιτυχημένη καριέρα στον τομέα της Διοίκησης Επιχειρήσεων.

ΠΕΡΙΕΧΟΜΕΝΟ ΠΡΟΓΡΑΜΜΑΤΟΣ:

Ο κορμός του προγράμματος είναι δομημένος με τέτοιο τρόπο ώστε να προσφέρει στους φοιτητές το ακαδημαϊκό και θεωρητικό υπόβαθρο στους βασικούς κλάδους της Διοίκησης Επιχειρήσεων, ενώ παράλληλα τους βοηθάει να αναπτύξουν τα κατάλληλα πρακτικά προσόντα μέσα από σύγχρονα και επίκαιρα ζητήματα που απασχολούν τον κόσμο των επιχειρήσεων, τόσο σε ευρωπαϊκό όσο και σε διεθνές επίπεδο. Κατά τη διάρκεια του προγράμματος, οι φοιτητές εφοδιάζονται με επιστημονικές γνώσεις που αφορούν σε όλα τα τμήματα μιας επιχείρησης, από το Μάρκετινγκ και τη Διαχείριση Ανθρώπινων Πόρων έως το χειρισμό κρίσεων και τη λήψη σημαντικών αποφάσεων. Επίσης, τα εργαστηριακά μαθήματα και οι ομαδικές εργασίες συμβάλλουν στην απόκτηση δεξιοτήτων επικοινωνίας, αυτοκριτικής, μάθησης και επίλυσης προβλημάτων, οι οποίες είναι ιδιαίτερα σημαντικές για τα συνεχώς μεταβαλλόμενα επιχειρηματικά περιβάλλοντα.

ΓΛΩΣΣΑ & ΜΕΘΟΔΟΙ ΔΙΔΑΣΚΑΛΙΑΣ/ ΑΞΙΟΛΟΓΗΣΗΣ:

Το Α' Έτος και το 1ο εξάμηνο του Β' Έτους διδάσκονται & αξιολογούνται στην ελληνική γλώσσα, ενώ το 2ο εξάμηνο του Β' Έτους και το Γ' Έτος διδάσκονται & αξιολογούνται στην αγγλική γλώσσα. Εφαρμόζονται ποικίλες μέθοδοι διδασκαλίας όπως διαλέξεις, σεμινάρια, εργαστηριακά μαθήματα, και μελέτες περιπτώσεων με την εφαρμογή επιχειρηματικών σεναρίων.

ΠΡΟΓΡΑΜΜΑ ΣΠΟΥΔΩΝ:

A' Έτος	B' Έτος	Γ' Έτος
Finance and Business Performance	Employability and Personal Development	Consumer Behaviour
Marketing Fundamentals	Data Analysis Skills	Investing & Financial Markets
Developing Personal Leadership	Managing the Dynamic Organisation	Enterprise Strategy & Concepts
Managing Performance in Operations	Macroeconomics for Business	International Entrepreneurship
Markets, Prices and Strategy	Creative Business Solutions	Issues in Global Business & Strategic Concepts
Understanding People in Organisations	Digital & Social Media	
English I	English II	

ΣΕ ΠΟΙΟΥΣ ΑΠΕΥΘΥΝΕΤΑΙ:

- Σε απόφοιτους Λυκείων ή ΕΠΑΛ
- Σε αποφοίτους ΙΕΚ τομέα Οικονομίας/ Διοίκησης (εισαγωγή στο Β' Έτος)
- Σε φοιτητές Ιδιωτικών Κολεγίων και Πανεπιστημίων του εξωτερικού (μετεγγραφές – κατοχύρωση μαθημάτων)
- Σε φοιτητές ΑΕΙ και ΤΕΙ από τμήματα οικονομικής κατεύθυνσης (μετεγγραφές- κατοχύρωση μαθημάτων)
- Σε εργαζόμενους σε επιχειρήσεις που ενδιαφέρονται να αποκτήσουν πτυχίο στη διοίκηση επιχειρήσεων

ΠΡΟΫΠΟΘΕΣΕΙΣ ΕΙΣΑΓΩΓΗΣ:

- Απολυτήριο Ενιαίου Λυκείου, ΕΠΑΛ
- Ικανοποιητική γνώση της Αγγλικής Γλώσσας (για την απευθείας εισαγωγή στο Α' Έτος, επίπεδο pre-lower ή IELTS 4.5 ή αντίστοιχο και για την απευθείας εισαγωγή στο Β' Έτος, επίπεδο FCE ή IELTS 5.5 ή αντίστοιχο)

BA (Hons) Business (Marketing)

ΣΚΟΠΟΣ ΤΟΥ ΠΡΟΓΡΑΜΜΑΤΟΣ:

Το Marketing βρίσκεται σε συνεχή εξέλιξη και, ιδιαίτερα τα τελευταία χρόνια, αποτελεί ένα εξαιρετικά δημοφιλές και σημαντικό τμήμα σε όλους τους οργανισμούς. Σκοπός του προγράμματος BA (Hons) Business (Marketing) είναι να διερευνηθούν και να κατανοηθούν σε βάθος οι θεμελιώδεις αρχές του μάρκετινγκ και να αποκτήσουν οι φοιτητές τις αναγκαίες ακαδημαϊκές γνώσεις και τα απαραίτητα επαγγελματικά προσόντα που αντιστοιχούν στις απαιτήσεις του Διεθνούς Marketing.

ΠΕΡΙΕΧΟΜΕΝΟ ΤΟΥ ΠΡΟΓΡΑΜΜΑΤΟΣ:

Το πρόγραμμα διδάσκει στους φοιτητές τους τρόπους που λειτουργούν πραγματικά το εμπόριο και οι αγορές, τις διαφορετικές τεχνικές μάρκετινγκ που εφαρμόζονται σε διάφορους τομείς και τις βασικές επιχειρηματικές αρχές, καθώς και το πώς αυτές σχετίζονται με την αγορά. Χαρακτηριστικό του προγράμματος είναι η έμφαση που δίνει στο Ψηφιακό Μάρκετινγκ, το οποίο σήμερα αποτελεί ζωτικής σημασίας κομμάτι στους οργανισμούς.

Στο μάρκετινγκ δεν είναι αρκετό να είναι κανείς μόνο δημιουργικός, αλλά να φέρνει αποτελέσματα και να είναι σε θέση να αλλάξει μια καμπάνια άμεσα αν αυτή δεν αποδίδει. Επιπλέον, το κλειδί της επιτυχίας είναι και η κατανόηση του πελάτη και η ανάπτυξη μακροχρόνιων σχέσεων μαζί του. Το πρόγραμμα εφοδιάζει τους φοιτητές με όλες αυτές τις γνώσεις και τα εργαλεία που θα τους εξασφαλίσουν υπεροχή και διάκριση στο σύγχρονο περιβάλλον του μάρκετινγκ.

ΓΛΩΣΣΑ & ΜΕΘΟΔΟΙ ΔΙΔΑΣΚΑΛΙΑΣ/ ΑΞΙΟΛΟΓΗΣΗΣ:

Το Α' Έτος και το 1ο εξάμηνο του Β' Έτους διδάσκονται & αξιολογούνται στην ελληνική γλώσσα, ενώ το 2ο εξάμηνο του Β' Έτους και το Γ' Έτος διδάσκονται & αξιολογούνται στην αγγλική γλώσσα. Εφαρμόζονται ποικίλες μέθοδοι διδασκαλίας όπως διαλέξεις, σεμινάρια, εργαστηριακά μαθήματα και μελέτες περιπτώσεων με την εφαρμογή επιχειρηματικών σεναρίων.

ΣΕ ΠΟΙΟΥΣ ΑΠΕΥΘΥΝΕΤΑΙ:

- Σε απόφοιτους Λυκείων ή ΕΠΑΛ
- Σε αποφοίτους ΙΕΚ τομέα Οικονομίας / Διοίκησης (εισαγωγή στο Β' Έτος)
- Σε φοιτητές Ιδιωτικών Κολεγίων και Πανεπιστημίων του εξωτερικού (μετεγγραφές - κατοχύρωση μαθημάτων)
- Σε φοιτητές ΑΕΙ και ΤΕΙ από τμήματα οικονομικής κατεύθυνσης (μετεγγραφές-κατοχύρωση μαθημάτων)
- Σε εργαζόμενους σε επιχειρήσεις που ενδιαφέρονται να αποκτήσουν πτυχίο στο Μάρκετινγκ

ΠΡΟΫΠΟΘΕΣΕΙΣ ΕΙΣΑΓΩΓΗΣ:

- Απολυτήριο Ενιαίου Λυκείου, ΕΠΑΛ
- Ικανοποιητική γνώση της Αγγλικής Γλώσσας (για την εισαγωγή στο Α' Έτος, επίπεδο pre-lower ή IELTS 4.5 ή αντίστοιχο και για την απευθείας εισαγωγή στο Β' Έτος, επίπεδο FCE ή IELTS 5.5 ή αντίστοιχο)

ΠΡΟΓΡΑΜΜΑ ΣΠΟΥΔΩΝ:

Α' Έτος	Β' Έτος	Γ' Έτος
Finance and Business Performance	Employability and Personal Development	Consumer Behaviour
Marketing Fundamentals	Data Analysis Skills	Marketing across Cultures
Developing Personal Leadership	Ethics and Social Responsibility	Sustainability and Ethics in Marketing
Managing Performance in Operations	Marketing Communications	Brand Impact and Popular Culture
Markets, Prices and Strategy	Creative Business Solutions	Issues in Global Business & Strategic Concepts
Understanding People in Organisations	Digital and Social Media	
English I	English II	

BA (Hons) Business (Finance)



ΣΚΟΠΟΣ ΤΟΥ ΠΡΟΓΡΑΜΜΑΤΟΣ:

Σκοπός του σύγχρονου αυτού προγράμματος είναι να παρέχει στους φοιτητές μια δυναμική εκπαίδευση, βασισμένη σε όλους τους βασικούς άξονες των χρηματοοικονομικών, έτσι ώστε να τους προετοιμάσει κατάλληλα για μια μακροχρόνια και επιτυχημένη καριέρα στον κόσμο των επιχειρήσεων.

ΠΕΡΙΕΧΟΜΕΝΟ ΤΟΥ ΠΡΟΓΡΑΜΜΑΤΟΣ:

Το BA (Hons) Business (Finance) περιλαμβάνει μαθήματα, όπως ανάλυση ισολογισμού, αρχές λογιστικής, χρηματοοικονομική ανάλυση, επενδύσεις και χρηματοοικονομικές αγορές, σύνταξη χρηματοοικονομικής μελέτης.

Κατά τη διάρκεια των σπουδών τους, οι φοιτητές θα έρθουν σε επαφή με τις βασικές λειτουργίες μιας επιχείρησης πέραν του finance, ενώ σταδιακά από το 2ο Έτος - και πολύ πιο εντατικά στο 3ο Έτος - θα αρχίζουν να εξειδικεύονται σε ζητήματα finance, όπως η κατανόηση και η ανάλυση ενός ισολογισμού, η κατανόηση της λειτουργίας των χρηματοπιστωτικών αγορών και η προετοιμασία μιας χρηματοοικονομικής μελέτης.

Το πρόγραμμα, επίσης, βοηθά τους συμμετέχοντες να καλλιεργήσουν πολλές επαγγελματικές δεξιότητες, οι οποίες μπορούν να εφαρμοστούν σε οποιοδήποτε χώρο εργασίας (μεταφερόμενες δεξιότητες - transferrable skills) και να προετοιμάσουν τους απόφοιτους για εργασία στο συνεχώς μεταβαλλόμενο επιχειρηματικό και κοινωνικό περιβάλλον. Μέσα από τη δομή και το περιεχόμενο των μαθημάτων αναπτύσσονται προσωπικές δεξιότητες για ανεξάρτητη μάθηση (independent learning), αναστοχασμό (reflection), απασχολησιμότητα (employability) και ομαδική εργασία (group work), που είναι απαραίτητες για την επιτυχή ενασχόληση στο χώρο των επιχειρήσεων.

ΓΛΩΣΣΑ & ΜΕΘΟΔΟΙ ΔΙΔΑΣΚΑΛΙΑΣ/ ΑΞΙΟΛΟΓΗΣΗΣ:

Το 1ο Έτος και το 1ο εξάμηνο του 2ου Έτους διδάσκονται και αξιολογούνται στην ελληνική γλώσσα, ενώ το 2ο εξάμηνο του 2ου Έτους και το 3ο Έτος διδάσκονται & αξιολογούνται στην αγγλική γλώσσα.

ΠΡΟΓΡΑΜΜΑ ΣΠΟΥΔΩΝ:

Α' Έτος	Β' Έτος	Γ' Έτος
Markets, Prices and Strategy	Employability and Personal Development	Delivering Winning Projects
Marketing Fundamentals	Data Analysis Skills	Financial Statement Analysis
Understanding People in Organisations	Business Accounting	Improving Business Performance
Managing Performance in Operations	Macroeconomics for Business	Investing and Financial Markets
Finance and Business Performance	Financial Management	Issues in Global Business & Corporate Accountability
Developing Personal Leadership	Digital and Social Media	
English I	English II	-

Δραστηριότητες

Η Σχολή Διοίκησης Επιχειρήσεων διοργανώνει συστηματικά:

- Εξειδικευμένα σεμινάρια & workshops σε θέματα management, marketing, επικοινωνίας, οικονομικών
- Εκπαιδευτικές επισκέψεις σε επιχειρήσεις, οργανισμούς και βιομηχανίες
- Ανοιχτές διαλέξεις και παρουσιάσεις από επισκέπτες καθηγητές, στελέχη της αγοράς, επιχειρηματίες, αποφοίτους του Mediterranean College που έχουν διακριθεί επαγγελματικά
- Ημερίδες και εσπερίδες σε επίκαιρα ζητήματα της αγοράς και της οικονομίας
- Συμμετοχή φοιτητών σε πανελλήνιους και διεθνείς διαγωνισμούς (π.χ. global management challenge)
- Παρουσιάσεις διπλωματικών εργασιών και poster sessions, εκ των οποίων οι καλύτερες βραβεύονται
- Συμμετοχή φοιτητών σε επιστημονικές και κλαδικές έρευνες, υπό την καθοδήγηση των καθηγητών τους, οι οποίες δημοσιεύονται σε κλαδικά ή επιστημονικά περιοδικά



Σεμινάρια

Digital & Social Media

Ψηφιακά & Κοινωνικά Μέσα

Τα ψηφιακά & κοινωνικά μέσα διαδραματίζουν σημαντικό ρόλο στην επικοινωνία επιχειρήσεων και φυσικών προσώπων. Το σεμινάριο έρχεται να καλύψει την ανάγκη των φοιτητών Διοίκησης και Marketing καθώς και των στελεχών της αγοράς για επικαιροποιημένη και πρακτική γνώση σε θέματα διαχείρισης των ψηφιακών & κοινωνικών μέσων προς όφελος επιχειρήσεων και προσώπων.

Οι θεματικές ενότητες που περιλαμβάνει: Internet, Information Society and Computer Mediated Communication, New Media and Digital Cultures in Greece, Social Media - Facebook and Twitter, Interactive Marketing, Advertising 2.0 and Online Public Relations, Creating Online Strategy and Campaigns.

Το σεμινάριο διαρκεί 60 ώρες και υλοποιείται από στελέχη MME, διαφημιστικών εταιριών και τμημάτων marketing εταιριών που αξιοποιούν τα social media, δημοσιογράφους και συμβούλους επικοινωνίας.

Πρακτική Άσκηση

Η πρακτική άσκηση αποφέρει στους φοιτητές σημαντικότητα μαθησιακά οφέλη, ενώ ταυτόχρονα τους παρέχει προσβάσεις στην αγορά εργασίας. Παρά το γεγονός ότι τα προγράμματα της Σχολής Διοίκησης του Mediterranean College δεν περιλαμβάνουν υποχρεωτική πρακτική, οι φοιτητές ενθαρρύνονται να αξιοποιούν τις προσφερόμενες θέσεις πρακτικής που ανακοινώνονται από το Career Office του Κολεγίου. Πολλοί από τους φοιτητές της Διοίκησης Επιχειρήσεων κάνουν την πρακτική τους στο τμήμα Marketing και στο Γραφείο Υποθέσεων Φοιτητών του Mediterranean College και συμμετέχουν εθελοντικά σε ομάδες υποστήριξης εκδηλώσεων (π.χ. τελετή αποφοίτησης, συνέδρια, κ.λπ).

Επαγγελματική Αποκατάσταση

Οι πτυχιούχοι των προγραμμάτων σπουδών στη Διοίκηση Επιχειρήσεων, έχοντας ολοκληρώσει τη φοίτησή τους, είναι κατάλληλα προετοιμασμένοι για να εργασθούν σε οποιοδήποτε επιχειρηματικό περιβάλλον ή να αναπτύξουν δική τους επιχειρηματική δράση, στην Ελλάδα και διεθνώς.

Πιο συγκεκριμένα, οι πτυχιούχοι σταδιοδρομούν σε:

- Πολυεθνικές εταιρίες
- Βιομηχανικές μονάδες
- Υπηρεσίες (ασφαλιστικές, επενδυτικές, συμβουλευτικές)
- Τράπεζες – χρηματοπιστωτικά ιδρύματα
- Τουριστικές επιχειρήσεις
- Εμπορικές επιχειρήσεις
- Ναυτιλιακές εταιρίες
- Διαφημιστικές εταιρίες & MME
- Νοσοκομεία & μονάδες υγείας
- Εκπαιδευτικούς φορείς
- Μη κυβερνητικούς οργανισμούς

Αναφέρονται ενδεικτικά μερικές από τις επιχειρήσεις που απασχολούν αποφοίτους μας:

Eurobank, Alpha Bank, Εμπορική Τράπεζα, Τράπεζα Κύπρου, OTE, Cosmote, Vodafone, ΔΕΗ, Motoroil, Shell, Χαλυβουργική, Mercedes Benz, Marks & Spencer, Unilever, 3E, Neoset, Pernod Ricard, Hellas, Speed Couriers, Πλαίσιο, Γερμανός, First Data, Printec, Mellon Technologies, Forthnet, Adecco, Εθνική Ασφαλιστική, Allianz, Ελληνική Θεαμάτων, Όμιλος Σφακιανάκη, Ναυτεμπορική, Star Channel, Aldemar Hotels, Manpower, SCA Packaging, EBFA, Πυρσός Security, Lloyd's Register



School of Psychology

ΣΧΟΛΗ ΨΥΧΟΛΟΓΙΑΣ



Προγράμματα Σπουδών

POSTGRADUATE PROGRAMMES

MSc Integrative Counselling and Psychotherapy
MSc Adult Cognitive Behavioural Psychotherapy

UNDERGRADUATE PROGRAMME

BSc (Hons) Applied Psychology



Η επιστήμη της Ψυχολογίας

Ψυχολογία είναι η επιστήμη που μελετά την ανθρώπινη συμπεριφορά και τις νοητικές διεργασίες της. Αποτελεί τη γέφυρα σύνδεσης μεταξύ των φυσικών και των κοινωνικών σπουδών. Συλλέγει πληροφορίες για το τι κάνουν οι άνθρωποι, πώς σκέφτονται, πώς αισθάνονται και πώς αντιλαμβάνονται, επιχειρώντας να απαντήσει σε ερωτήματα που αναφέρονται στην ανθρώπινη συμπεριφορά και ανάπτυξη.

Διερευνά ζητήματα όπως:

- Ο τρόπος με τον οποίο αντιλαμβανόμαστε τους άλλους, διαμορφώνουμε σχέσεις και συμπεριφερόμαστε ως μέλη μιας ομάδας.
- Ο τρόπος με τον οποίο ο εγκέφαλός μας αντιλαμβάνεται και χρησιμοποιεί πληροφορίες.
- Ο τρόπος με τον οποίο αναπτύσσονται αυτές οι διεργασίες από τη γέννησή μας έως την ενήλικιά μας.

Η Σχολή Ψυχολογίας του Mediterranean College:

Η Σχολή Ψυχολογίας ιδρύθηκε με στόχο να καθιερωθεί ως κορυφαίος χώρος διδασκαλίας και έρευνας στη θεωρητική και εφαρμοσμένη Ψυχολογία. Δέσμευση της Σχολής είναι η άριστη ποιότητα διδασκαλίας και εκπαίδευσης, με έμφαση στα σύγχρονα κοινωνικά θέματα.

Η αποστολή της Σχολής Ψυχολογίας είναι η πρόωθηση της προσωπικής και επαγγελματικής ανάπτυξης των φοιτητών και η δημιουργία ψυχολόγων και συμβούλων ικανών να προάγουν τη δια βίου ανάπτυξη ατόμων, ομάδων και οργανισμών σε οποιονδήποτε τομέα της Ψυχολογίας επιλέξουν να ασχοληθούν.

Σκοπός μας είναι:

- Να προσφέρουμε στους φοιτητές ένα ασφαλές και υποστηρικτικό εκπαιδευτικό περιβάλλον που να αξιοποιεί και να αναπτύσσει στο έπακρο τις δυνατότητές τους και να συμβάλλει στην καλλιέργεια μιας σφαιρικής αντίληψης του ανθρώπινου γίγνεσθαι.
- Να ενθαρρύνουμε τη διαρκή προσωπική ανάπτυξη των φοιτητών, πέραν της ολοκλήρωσης των σπουδών τους, μέσω συνεχούς προσωπικής και επαγγελματικής αυτοδιερεύνησης, αυτοαξιολόγησης και κατάρτισης.
- Να δημιουργούμε ικανούς και έμπειρους Ψυχολόγους με θεωρητικές και ερευνητικές γνώσεις, με κριτική σκέψη και δεξιότητες, οι οποίοι θα διεξάγουν έγκυρες διαγνώσεις, θα διαμορφώνουν στρατηγικές πρόληψης και παρέμβασης, θα υποστηρίζουν τα άτομα στην αντιμετώπιση δυσκολιών, αξιοποιώντας πλήρως το δυναμικό τους, θα προάγουν την ψυχική ευεξία και θα αυξάνουν τη λειτουργικότητα σε ατομικό και συλλογικό επίπεδο.
- Να δημιουργούμε επαγγελματίες ψυχολόγους με γνώσεις του κώδικα δεοντολογίας και ανεπτυγμένη ευαισθησία, ώστε να εκτιμούν και να προωθούν μια συμβουλευτική πρακτική, που θα σέβεται τις πολιτισμικές διαφορές και τη διαφορετικότητα και να λαμβάνουν δεοντολογικά ορθές αποφάσεις.
- Να δημιουργούμε επιστήμονες που να διαθέτουν το υπόβαθρο, αλλά και το κίνητρο για την αναζήτηση και επίτευξη περαιτέρω ακαδημαϊκής και επαγγελματικής εξέλιξης.

Γιατί να σπουδάσω Ψυχολογία στο Mediterranean College;

Το Mediterranean College είναι το πανεπιστημιακό Κολέγιο με τη μεγαλύτερη εμπειρία και εξειδίκευση στην Ελλάδα (από το 1977) στην παροχή αυτόνομων πανεπιστημιακών προγραμμάτων Ψυχολογίας και Συμβουλευτικής και προσφέρει σπουδές σε όλες τις βαθμίδες εκπαίδευσης, από Bachelor έως Master.

Τα πανεπιστημιακά προγράμματα που προσφέρει, σε συνεργασία με το University of Derby, οδηγούν τους αποφοίτους σε εγγραφή στους αντίστοιχους επαγγελματικούς φορείς της Μ. Βρετανίας (BPS, BACP), διασφαλίζοντας την ποιότητα και την επαγγελματική αναγνώριση των σπουδών.

Οι καθηγητές της Σχολής Ψυχολογίας είναι στην πλειοψηφία τους διδάκτορες από τα μεγαλύτερα πανεπιστήμια της Ευρώπης και της Αμερικής και διαθέτουν ερευνητικό έργο στον τομέα τους. Οι περισσότεροι από αυτούς εργάζονται ιδιωτικά, εξασκώντας το επάγγελμα του ψυχολόγου.

Ο τρόπος διδασκαλίας και αξιολόγησης είναι πολλαπλός και διαφοροποιείται ανάλογα με το μάθημα και τις απαιτήσεις του: διαλέξεις, εργαστήρια, tutorials, προβολές DVD, role-plays, debates, ομαδικές εργασίες, εξετάσεις, παρατήρηση, θεραπευτικό ημερολόγιο, poster presentations, παρουσιάσεις, ατομική έρευνα.

Οι φοιτητές υποστηρίζονται καθ' όλη τη διάρκεια των σπουδών τους στο Κολέγιο με προσωπικό σύμβουλο – καθηγητή (personal tutor), με τη βοήθεια του οποίου καταρτίζονται και εφαρμόζουν το προσωπικό τους πρόγραμμα προσωπικής ανάπτυξης (PDP – Personal Development Planning).

Οι φοιτητές συμπληρώνουν τη θεωρητική τους κατάρτιση με εποπτευόμενη κλινική πρακτική άσκηση (είτε υποχρεωτική βάσει του προγράμματος που παρακολουθούν, είτε προαιρετική) σε συνεργαζόμενες με το Κολέγιο φορείς και ιδρύματα.

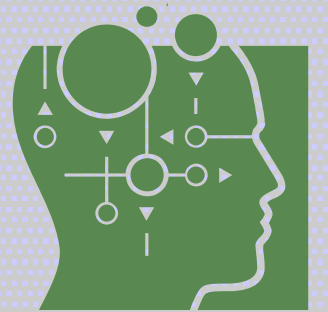

Η Σχολή διαθέτει Εργαστήριο Ψυχολογίας, εξοπλισμένο με εκπαιδευτικά DVDs θεραπευτικών συνεδριών, ψυχομετρικά τεστ και διαγνωστικά εργαλεία και πακέτα λογισμικού στατιστικής ανάλυσης.

Η Βιβλιοθήκη του Κολεγίου διαθέτει μεγάλη συλλογή από ελληνόφωνους και αγγλόφωνους τίτλους σε όλους τους κλάδους της Ψυχολογίας, εκατοντάδες e-books και πρόσβαση σε επιλεγμένα διεθνή ακαδημαϊκά περιοδικά. Επιπλέον, οι φοιτητές έχουν πλήρη πρόσβαση στην ηλεκτρονική βιβλιοθήκη και πλατφόρμα εκπαίδευσης του University of Derby, με αστείρευτες πηγές πληροφόρησης.

Οι φοιτητές εξοικειώνονται με τη λειτουργία του Συμβουλευτικού Κέντρου του Κολεγίου, το οποίο λειτουργεί στο πλαίσιο του τμήματος Ψυχολογίας και αποτελεί μοναδική προσφορά-παροχή του Mediterranean College σε όλους του φοιτητές του.

Η Σχολή προσφέρει παράλληλες εκπαιδευτικές δραστηριότητες, όπως εξειδικευμένα βιωματικά σεμινάρια, ανοιχτές διαλέξεις, ημερίδες, Student Excellence Conference, εκπαιδευτικές επισκέψεις, ενισχύοντας τις γνώσεις και εμπλουτίζοντας το βιογραφικό των φοιτητών.

Οι φοιτητές μπορούν να συνεχίσουν για μεταπτυχιακές σπουδές και να αποκτήσουν την άδεια άσκησης επαγγέλματος του ψυχολόγου, μέσω του HCPC της Μ. Βρετανίας, καθώς και να γίνουν μέλη του BPS.

Το University of Derby, σύμφωνα με την πανεπιστημιακή κατάταξη του Guardian (2015), βρίσκεται στο TOP50 των Βρετανικών Πανεπιστημίων. Είναι, επίσης, στο Top 10 στην απασχολησιμότητα των αποφοίτων του. Αυτό επιτυγχάνεται μέσα από τη διαρκή ανανέωση και επικαιροποίηση των προγραμμάτων σπουδών και τη συνεργασία του με επιχειρήσεις, επαγγελματικά σωματεία & επιμελητήρια.

ΣΚΟΠΟΣ ΤΟΥ ΠΡΟΓΡΑΜΜΑΤΟΣ:

Το πρόγραμμα MSc Integrative Counselling and Psychotherapy είναι δομημένο με τρόπο ώστε να εφοδιάσει τους φοιτητές με τις απαραίτητες ικανότητες και δεξιότητες για να εργαστούν στον τομέα της ψυχοθεραπείας ως αυτόνομοι σύμβουλοι – ψυχοθεραπευτές της συνθετικής προσέγγισης.

Σκοπός του προγράμματος είναι να διδάξει στους φοιτητές διαφορετικές θεραπευτικές προσεγγίσεις, μοντέλα και θεωρίες και να τους βοηθήσει να κατανοήσουν το θεωρητικό, κοινωνικό, πολιτισμικό και ιδεολογικό πλαίσιο μέσα στο οποίο ζουν και αντιμετωπίζουν προβλήματα οι ασθενείς τους. Επιπλέον, οι φοιτητές αποκτούν την ικανότητα να εξετάζουν και να αναλύουν σε βάθος διάφορες τάσεις και κατευθύνσεις της ψυχολογίας, ώστε να μπορούν να υιοθετούν μια τεκμηριωμένη κριτική προσέγγιση στη συμβουλευτική ψυχοθεραπεία, με έμφαση σε ζητήματα δεοντολογίας.

Το πρόγραμμα είναι σύμφωνο με τα κριτήρια ψυχοθεραπευτικών εκπαιδεύσεων του Βρετανικού Συλλόγου Συμβουλευτικής & Ψυχοθεραπείας (BACP).

ΠΕΡΙΕΧΟΜΕΝΟ ΤΟΥ ΠΡΟΓΡΑΜΜΑΤΟΣ:

Το πρόγραμμα συνθέτει τρεις βασικές ψυχοθεραπευτικές προσεγγίσεις (ανθρωπιστική, ψυχοδυναμική και γνωσιακή - συμπεριφοριστική). Κατά τη διάρκειά του, οι φοιτητές έχουν τη δυνατότητα να έρθουν σε επαφή με προηγμένα μεθοδολογικά και θεωρητικά μοντέλα, να κατανοήσουν την άσκηση της ψυχοθεραπείας σε επαγγελματικό περιβάλλον, να μελετήσουν τη φύση της συμβουλευτικής και της ψυχοθεραπείας, καθώς και τη σχέση τους με τη θεωρία και την πράξη, να καταλάβουν τη σημασία των δεοντολογικών και νομικών πλαισίων και να υιοθετήσουν τον κώδικα δεοντολογίας.

Η διδασκαλία και η μάθηση έχουν έντονα πρακτικό και βιωματικό χαρακτήρα και περιλαμβάνουν: μελέτη κλινικών περιπτώσεων, εφαρμογές προσεγγίσεων ψυχοπαθολογίας, δεξιότητες θεραπευτικής σχέσης, προβολές DVD, θεραπευτικό ημερολόγιο, ατομική έρευνα και κλινική πρακτική με εποπτεία σε συνεργαζόμενους φορείς (300 ώρες).

ΣΕ ΠΟΙΟΥΣ ΑΠΕΥΘΥΝΕΤΑΙ:

- Σε απόφοιτους AEI, Κολεγίων και Πανεπιστημίων της αλλοδαπής με προπτυχιακό τίτλο σπουδών στην Ψυχολογία, στις Ανθρωπιστικές Επιστήμες ή στις Επιστήμες Υγείας
- Σε κατόχους επαγγελματικών τίτλων σπουδών ή/και εργασιακής εμπειρίας στη Συμβουλευτική ή στην Ψυχοθεραπεία

ΠΡΟΫΠΟΘΕΣΕΙΣ ΕΙΣΑΓΩΓΗΣ:

- Προπτυχιακός τίτλος σπουδών* και πιστοποιημένη γνώση θεωριών και δεξιοτήτων συμβουλευτικής
- Καλή γνώση Αγγλικών επιπέδου IELTS (7.0) ή αντίστοιχο

*Υποψήφιοι που δε διαθέτουν πανεπιστημιακό τίτλο σπουδών ενθαρρύνονται να κάνουν αίτηση στο πρόγραμμα. Παράγοντες όπως, κατοχή επαγγελματικών πιστοποιήσεων, αποδεδειγμένη εμπειρία στη συμβουλευτική – ψυχοθεραπεία και ένδειξη δέσμευσης για πανεπιστημιακές σπουδές συντελούν στην αποδοχή μη πτυχιούχων στο MSc.

ΠΡΟΓΡΑΜΜΑ ΣΠΟΥΔΩΝ:

LEVEL	PG CERTIFICATE		PG DIPLOMA		MASTER'S
Μαθήματα	Integrating Psychotherapeutic Theory and Practice	Current Developments in Integrative Practice	Research Methods, Ethics and Law in Psychotherapeutic Practice	Professional Integrative Practice	Independent Scholarship
	Professional Practice 1		Professional Practice 2		

ΓΛΩΣΣΑ ΔΙΔΑΣΚΑΛΙΑΣ: Αγγλικά

ΔΙΑΡΚΕΙΑ – ΔΙΕΞΑΓΩΓΗ: 2-3 έτη (part-time) με μαθήματα απογεύματα

ή Σάββατο πρωί

ΣΚΟΠΟΣ ΤΟΥ ΠΡΟΓΡΑΜΜΑΤΟΣ:

Το MSc Adult Cognitive Behavioural Psychotherapy είναι ένα καινοτόμο μεταπτυχιακό πρόγραμμα, μοναδικό στην Ελλάδα, με επαγγελματικό προσανατολισμό στη Γνωσιακή/ Συμπεριφοριστική Θεραπεία. Σκοπός του προγράμματος είναι, μέσω των ποικίλων μεθόδων διδασκαλίας και αξιολόγησης που εμπεριέχει, να προετοιμάσει κατάλληλα τους φοιτητές, ώστε να καταστούν ικανοί να λειτουργήσουν ως αυτόνομοι Γνωσιακοί Συμπεριφοριστικοί Ψυχοθεραπευτές.

Το πρόγραμμα έχει σχεδιαστεί από το University of Derby σύμφωνα με τα κριτήρια του Βρετανικού Συλλόγου για τις Γνωσιακές - Συμπεριφοριστικές Θεραπείες (BABCP), με βάση τα οποία πιστοποιούνται τα εκπαιδευτικά προγράμματα Γνωσιακής Συμπεριφοριστικής Ψυχοθεραπείας.

ΠΕΡΙΕΧΟΜΕΝΟ ΤΟΥ ΠΡΟΓΡΑΜΜΑΤΟΣ:

Το πρόγραμμα καλύπτει τις θεωρίες και τις έρευνες που σχετίζονται με τη Γνωσιακή Συμπεριφοριστική Θεραπεία, δίνοντας παράλληλα τη δυνατότητα στους φοιτητές να αποκτήσουν τις αναγκαίες δεξιότητες για την εφαρμογή της σε πληθώρα διαταραχών (κατάθλιψη, άγχος, φοβίες, ψυχαναγκασμός, μετατραυματικό στρες, διατροφικές διαταραχές κα). Το περιεχόμενο του προγράμματος αναπτύσσει στους φοιτητές κριτική και εις βάθος γνώση της ψυχοπαθολογίας και ψυχοφαρμακολογίας, τους φέρνει σε επαφή με δεοντολογικά ζητήματα που αφορούν τη σχέση θεραπευτή – θεραπευόμενου, καθώς και τη χρήση και κατάχρηση εξουσίας στην ψυχοθεραπεία και τους μαθαίνει να σχεδιάζουν και να εφαρμόζουν πρόγραμμα προσωπικής ανάπτυξης. Οι απόφοιτοι του προγράμματος θα είναι σε θέση να κατανοούν και να διαχειρίζονται διάφορα προβλήματα μέσα σε διαφορετικά πλαίσια, να διεξάγουν έρευνα με κριτικό πνεύμα και να κατέχουν τις αναγκαίες δεξιότητες για θεραπευτική παρέμβαση στο πλαίσιο της Γνωσιακής Συμπεριφοριστικής Προσέγγισης.

ΠΡΟΓΡΑΜΜΑ ΣΠΟΥΔΩΝ:

LEVEL	PG CERTIFICATE		PG DIPLOMA	MASTER'S
Μαθήματα	Fundamentals of Cognitive Behavioural Psychotherapy	Cognitive Behavioural Specialist Practice	Ethics law and research in Cognitive Behavioural Psychotherapy	Independent Scholarship
	Cognitive Behavioural Professional Requirements		Cognitive Behavioural Advanced Practice and Professional Requirements	

ΓΛΩΣΣΑ ΔΙΔΑΣΚΑΛΙΑΣ: Αγγλικά

ΔΙΑΡΚΕΙΑ – ΔΙΕΞΑΓΩΓΗ: 2-3 έτη (part-time) με μαθήματα απογεύματα

ή Σάββατο πρωί

Η διδασκαλία και η μάθηση έχουν έντονα πρακτικό και βιωματικό χαρακτήρα και περιλαμβάνουν: μελέτη κλινικών περιπτώσεων, εφαρμογές προσεγγίσεων ψυχοπαθολογίας, δεξιότητες θεραπευτικής σχέσης, προβολές DVD, θεραπευτικό ημερολόγιο, ατομική έρευνα και κλινική πρακτική με εποπτεία σε συνεργαζόμενους φορείς (έως 320 ώρες).

ΣΕ ΠΟΙΟΥΣ ΑΠΕΥΘΥΝΕΤΑΙ:

- Σε απόφοιτους AEI, Κολεγίων και Πανεπιστημίων της αλλοδαπής με προπτυχιακό τίτλο σπουδών στην Ψυχολογία, στις Ανθρωπιστικές Επιστήμες ή στις Επιστήμες Υγείας
- Σε κατόχους επαγγελματικών τίτλων σπουδών ή/και εργασιακής εμπειρίας στη Συμβουλευτική ή στην Ψυχοθεραπεία

ΠΡΟΫΠΟΘΕΣΕΙΣ ΕΙΣΑΓΩΓΗΣ:

- Προπτυχιακός τίτλος σπουδών* και πιστοποιημένη γνώση στη Συμβουλευτική και Ψυχοθεραπεία
- Ψυχοθεραπευτική εμπειρία/ Επαγγελματική εμπειρία σε τομέα υγείας ή κοινωνικής φροντίδας
- Καλή γνώση Αγγλικών επιπέδου IELTS (7.0) ή αντίστοιχο

*Υποψήφιοι που δε διαθέτουν πανεπιστημιακό τίτλο σπουδών ενθαρρύνονται να κάνουν αίτηση στο πρόγραμμα. Παράγοντες όπως, κατοχή επαγγελματικών πιστοποιήσεων, αποδεδειγμένη εμπειρία στη συμβουλευτική – ψυχοθεραπεία και ένδειξη δέσμευσης για πανεπιστημιακές σπουδές συντελούν στην αποδοχή μη πτυχιούχων στο Πρόγραμμα.

BSc (Hons) Applied Psychology

ΣΚΟΠΟΣ ΤΟΥ ΠΡΟΓΡΑΜΜΑΤΟΣ:

Το πρόγραμμα BSc (Hons) Applied Psychology αποτελεί ιδανική επιλογή για όσους επιθυμούν να ακολουθήσουν μια επιτυχημένη καριέρα στο χώρο της ψυχολογίας. Η απόκτηση επιστημονικών γνώσεων στους βασικούς τομείς της Ψυχολογίας, η ανάπτυξη ερευνητικών δεξιοτήτων και η υιοθέτηση δεοντολογικών αξιών, σε συνδυασμό με το ενδιαφέρον για τον συνάνθρωπο, είναι ο βασικός σκοπός αυτού του προγράμματος, το οποίο αποτελεί τη βάση για όλες τις εξειδικεύσεις στην Επιστήμη της Ψυχολογίας.

ΠΕΡΙΕΧΟΜΕΝΟ ΤΟΥ ΠΡΟΓΡΑΜΜΑΤΟΣ:

Το πρόγραμμα καλύπτει ένα ευρύ φάσμα ψυχολογικών θεωρήσεων, μεθοδολογιών και διαδικασιών που επηρεάζουν τη συμπεριφορά και την ψυχική υγεία των ανθρώπων. Οι φοιτητές αναπτύσσουν τις θεωρητικές, επιστημονικές και ερευνητικές τους γνώσεις και δεξιότητες πάνω στις σύγχρονες εφαρμογές της ψυχολογίας σε ένα ευρύ φάσμα τομέων, από την κατανόηση της φύσης και των αιτιών των ψυχικών ασθενειών έως τη διαδικασία έρευνας για τη λήψη αποφάσεων σε πραγματικές συνθήκες ζωής. Στο πλαίσιο αυτό έρχονται σε επαφή με τις κοινωνικές, αναπτυξιακές, γνωστικές και βιολογικές διαστάσεις της ανθρώπινης συμπεριφοράς, διδάσκονται μεθοδολογία έρευνας και στατιστική και εμβαθύνουν στο γνωστικό και επιστημονικό πλαίσιο διαφορετικών σχολών και προσεγγίσεων. Οι απόφοιτοι του προγράμματος είναι πλήρως εξοπλισμένοι και έτοιμοι να δραστηριοποιηθούν στο συναρπαστικό και πολύπλευρο κόσμο της Ψυχολογίας.

ΓΛΩΣΣΑ & ΜΕΘΟΔΟΙ ΔΙΔΑΣΚΑΛΙΑΣ/ ΑΞΙΟΛΟΓΗΣΗΣ:

Το Α΄ Έτος και το 1ο εξάμηνο του Β΄ Έτους διδάσκονται & αξιολογούνται στην ελληνική γλώσσα, ενώ το 2ο εξάμηνο του Β΄ Έτους και το Γ΄ Έτος διδάσκονται & αξιολογούνται στην αγγλική γλώσσα.

Εφαρμόζονται ποικίλες μέθοδοι διδασκαλίας όπως διαλέξεις, σεμινάρια και διαδραστικές διαλέξεις, έτσι ώστε να δοθούν στους φοιτητές όλες οι δυνατότητες για να κατανοήσουν και να εμβαθύνουν στο γνωστικό τους αντικείμενο.

ΣΕ ΠΟΙΟΥΣ ΑΠΕΥΘΥΝΕΤΑΙ:

- Σε απόφοιτους Λυκείων ή ΕΠΑΛ
- Σε απόφοιτους HND τομέα Ψυχολογίας ή Συμβουλευτικής (εισαγωγή στο Β΄ Έτος)
- Σε φοιτητές ΑΕΙ/ΤΕΙ, Κολεγίων και Πανεπιστημίων του εξωτερικού (μετεγγραφή – κατοχύρωση μαθημάτων)
- Σε πτυχιούχους ΑΕΙ, ΤΕΙ, Κολεγίων και Πανεπιστημίων του εξωτερικού από τμήματα Ανθρωπιστών Επιστημών ή Επιστημών Υγείας (μετεγγραφή – κατοχύρωση μαθημάτων)

ΠΡΟΫΠΟΘΕΣΕΙΣ ΕΙΣΑΓΩΓΗΣ:

- Απολυτήριο Ενιαίου Λυκείου, ΕΠΑΛ
- Ικανοποιητική γνώση της Αγγλικής Γλώσσας (για την εισαγωγή στο Α Έτος, επίπεδο pre-lower ή IELTS 4.5 ή αντίστοιχο και για την απευθείας εισαγωγή στο Β Έτος, επίπεδο FCE ή IELTS 5.5 ή αντίστοιχο)

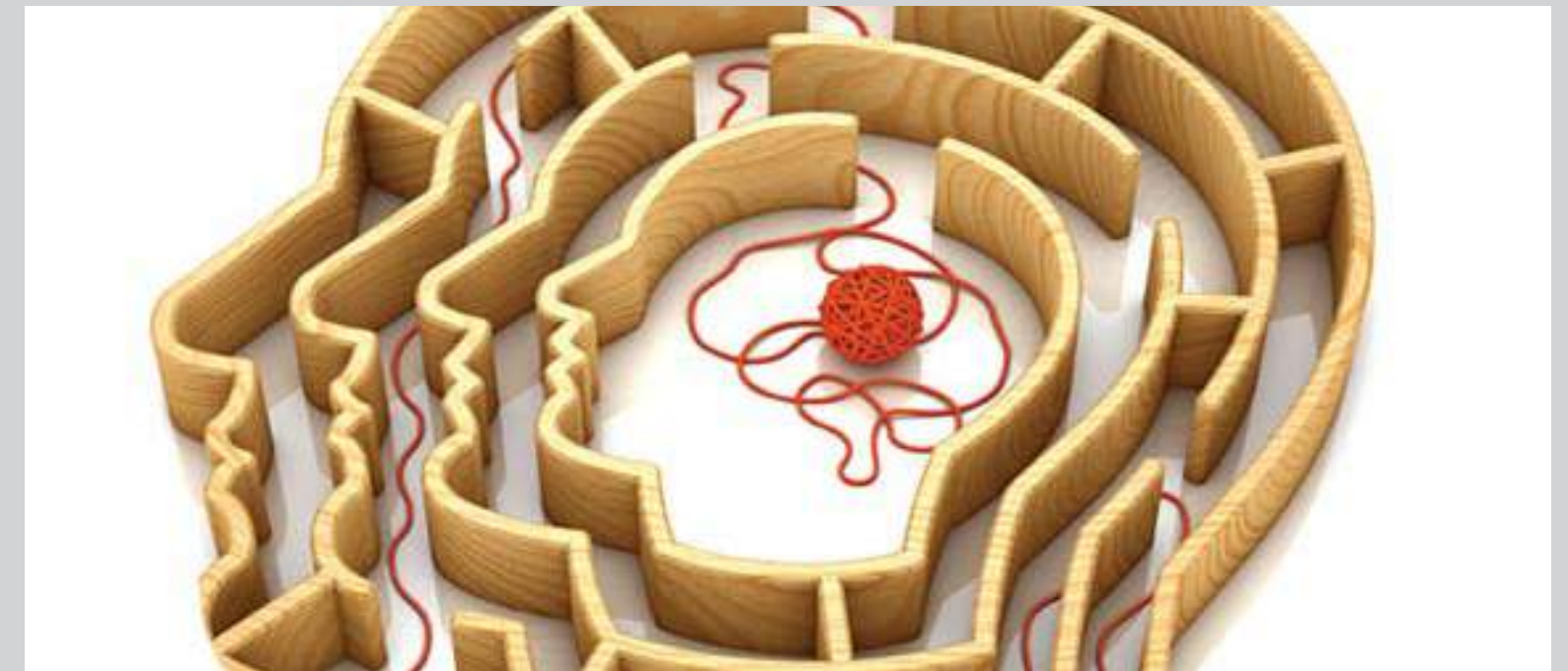

ΠΡΟΓΡΑΜΜΑ ΣΠΟΥΔΩΝ:

Α΄ ΕΤΟΣ	Β΄ ΕΤΟΣ	Γ΄ ΕΤΟΣ
Social & Biological Psychology	Cognitive Processes & the Social World	Addictive Behaviours
Psychological Research in Practice	Quantitative Research Methods & Individual Differences	Psychology in Education
Psychology in the Modern World	Abnormal Psychology	Autism, Asperger's & ADHD
Cognition & Development	Brain, Behaviour & Human Development	Clinical Applications of Psychology
Research Methods & Analysis in Psychology	The Individual in Psychology: Qualitative Understandings	Applied Psychology Research Project
Does Psychology Matter?	The Psychology of Health	
English I	English II	

Δραστηριότητες

Η Σχολή Ψυχολογίας διοργανώνει συστηματικά:

- Εξειδικευμένα βιωματικά σεμινάρια & εργαστήρια σε θέματα εφαρμοσμένης ψυχολογίας, συμβουλευτικής.
- Πιστοποιημένα εκπαιδευτικά σεμινάρια υψηλού επιπέδου, σε συνεργασία με φορείς του εξωτερικού.
- Εκπαιδευτικές επισκέψεις.
- Ανοιχτές διαλέξεις από επισκέπτες καθηγητές, ψυχολόγους, ψυχοθεραπευτές.
- Ημερίδες σε επίκαιρα κοινωνικά και ψυχοπαιδαγωγικά θέματα.
- Παρουσιάσεις διπλωματικών εργασιών και poster sessions, εκ των οποίων οι καλύτερες βραβεύονται.
- Συμμετοχή φοιτητών σε επιστημονικές έρευνες, υπό την καθοδήγηση των καθηγητών τους, οι οποίες δημοσιεύονται σε κλαδικά ή επιστημονικά περιοδικά.

Σεμινάρια

• MINNESOTA MULTIPHASIC PERSONALITY INVENTORY (MMPI-2)

Το MMPI-2 αποτελεί το πιο συχνά χρησιμοποιούμενο και περισσότερο διερευνηθέν εργαλείο για την διερεύνηση της ενήλικης ψυχοπαθολογίας στον κόσμο. Χρησιμοποιείται για τη διάγνωση τυχόν ψυχοπαθολογίας και τη διαπίστωση κρίσιμων χαρακτηριστικών της προσωπικότητας (κλινική χρήση).

• DSM-V

Το DSM-V είναι το πολυαξονικό σύστημα κωδικοποίησης και ταξινόμησης όλων των ψυχικών διαταραχών διεθνώς. Αποτελεί έτσι ένα πολύτιμο επιστημονικό εργαλείο, ώστε να επιτυγχάνεται η αποτελεσματική και αξιόπιστη αξιολόγηση στην κλινική πράξη αλλά και η δημιουργία ενός κοινού κώδικα επικοινωνίας μεταξύ των επαγγελματιών Ψυχικής Υγείας, κλινικών και ερευνητών.

• BFQ-2

Αποτελεί ένα από τα πιο γνωστά ψυχομετρικά εργαλεία για την αξιολόγηση της υγιούς προσωπικότητας. Το BFQ-2 στηρίζεται στο μοντέλο των 5 Παραγόντων, το πιο σύγχρονο επιστημονικό σύστημα κατηγοριοποίησης και περιγραφής της προσωπικότητας.

Οι συμμετέχοντες λαβάνουν Πιστοποιητικό Εκπαίδευσης στη χορήγηση, βαθμολόγηση και ερμηνεία αποτελεσμάτων από την ISON PSYCHOMETRICA

Σε αποκλειστική συνεργασία με:



Η ISON Psychometrica είναι ο μόνος ελληνικός φορέας που διαθέτει αυτοτελώς τεχνογνωσία και δυνατότητα παραγωγής και στάθμισης ψυχομετρικών τεστ σύμφωνα με τις διεθνείς προδιαγραφές.



Πρακτική Άσκηση

Η πρακτική άσκηση με εποπτεία αποτελεί αναπόσπαστο μέρος πολλών προγραμμάτων της Σχολής Ψυχολογίας του Mediterranean College. Το Κολέγιο διευρύνει συνεχώς το δίκτυο συνεργαζόμενων φορέων, με στόχο να εξασφαλίζει σε όλους τους φοιτητές του χώρο πρακτικής άσκησης που να πληροί τις προδιαγραφές του συνεργαζόμενου Βρετανικού φορέα. Επιπλέον, όλοι οι φοιτητές της Σχολής ενθαρρύνονται να προσφέρουν εθελοντική εργασία σε συνεργαζόμενα με το Κολέγιο ιδρύματα και σωματεία.

Συγκεκριμένα, η Σχολή Ψυχολογίας συνεργάζεται με τους παρακάτω φορείς και ιδρύματα για την πρακτική άσκηση των φοιτητών:

- SOS - Κέντρο Στήριξης Παιδιού κ Οικογένειας
- Το Χαμόγελο του Παιδιού
- ΚΕΘΕΑ
- ΟΚΑΝΑ
- ΕΛΙΞ - Προγράμματα Εθελοντικής Εργασίας
- ΓΟΝ.ΙΣ
- ΑΜΚΕ ΙΑΣΙΣ
- Emphasis
- Κλίμακα
- ΜΚΟ της Ιεράς Αρχιεπισκοπής Αθηνών
- ΑΚΤΙΟΣ Μονάδα Φροντίδας ηλικιωμένων
- Ξενώνας Ψυχοκοινωνικής Υποστήριξης Πειραιά (ΚΕΕΛΠΝΟ)
- Κέντρο Συμβουλευτικής Υποστήριξης «MINDS MIRROR»
- Μέριμνα Ζωής ΜΚΟ
- Αγκαλιάζω
- TACT Hellas - Best Buddies
- Οργανισμός Κοινωνικής Πολιτικής και Αλληλεγγύης - Δήμου Αμαρουσίου
- Ιατρείο Κοινωνικής Αλληλεγγύης Περιστέριου
- Αλληλέγγυο Ιατρείο Πειραιά
- Ηλιαχτίδα Κέντρο Φιλοξενίας Άρρωστου Παιδιού
- Σύνδεσμος Θεραπευτικής Ιηπασίας Ελλάδας

και με επιπλέον ιδιωτικά κέντρα συμβουλευτικής & ψυχοθεραπείας.

Επαγγελματική Αποκατάσταση

Ολοκληρώνοντας με επιτυχία τα προγράμματα Ψυχολογίας και Συμβουλευτικής του Mediterranean College οι πτυχιούχοι μπορούν να εργαστούν σε:

- Διάφορα συμβουλευτικά πλαίσια, όπως κέντρα ψυχικής υγείας, συμβουλευτικούς σταθμούς, μονάδες κοινωνικής στήριξης, κοινωνικής πρόνοιας
- Εκπαιδευτήρια
- Νοσοκομεία και κλινικές
- Κέντρα απεξάρτησης, αποκατάστασης και επανένταξης
- Τμήματα διαχείρισης ανθρώπινου δυναμικού επιχειρήσεων
- Εταιρίες συμβούλων επιχειρήσεων & ερευνών αγοράς
- Ερευνητικά κέντρα
- Κέντρα ειδικής αγωγής και ειδικά σχολεία
- Ανθρωπιστικές και αναπτυξιακές ΜΚΟ

και ως ιδιωτικοί σύμβουλοι ψυχικής υγείας - ψυχοθεραπευτές (ελεύθεροι επαγγελματίες)

School of Education

ΣΧΟΛΗ ΕΚΠΑΙΔΕΥΣΗΣ

Προγράμματα
Σπουδών

POSTGRADUATE PROGRAMMES

MA Education: Special Educational Needs & Disability
MA Education: Leadership & Management

UNDERGRADUATE PROGRAMME

BA (Hons) Early Childhood Studies



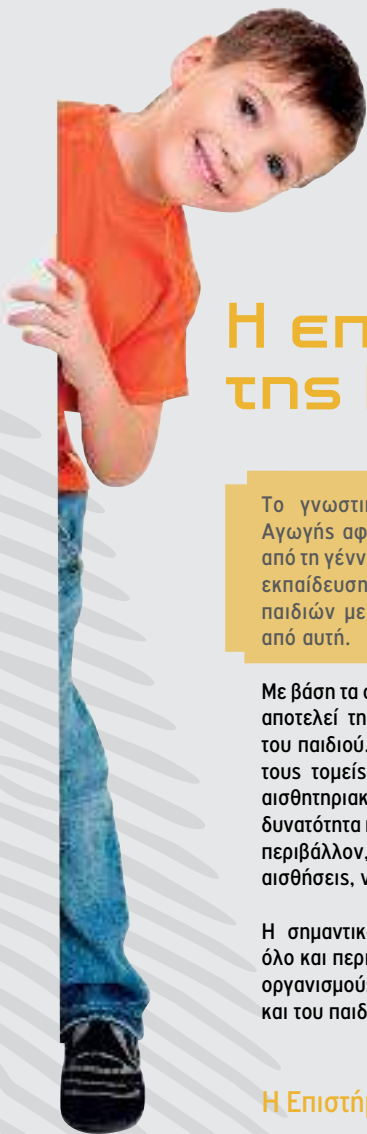

Η επιστήμη της Παιδαγωγικής

Το γνωστικό αντικείμενο της επιστήμης της Προσχολικής Αγωγής αφορά στην αγωγή και φροντίδα βρεφών και παιδιών από τη γέννησή τους μέχρι την ηλικία ένταξης στην πρωτοβάθμια εκπαίδευση, εστιάζοντας παράλληλα στην επικοινωνία των παιδιών με την οικογένειά τους, καθώς και στη στήριξή τους από αυτή.

Με βάση τα σύγχρονα επιστημονικά δεδομένα, η προσχολική ηλικία αποτελεί την πιο κρίσιμη περίοδο για την ολόπλευρη ανάπτυξη του παιδιού. Την περίοδο αυτή τα παιδιά αναπτύσσονται σε όλους τους τομείς: κοινωνικό, γνωστικό, συναισθηματικό, φυσικό και αισθητηριακό. Συνεπώς, είναι αναγκαίο όλα τα παιδιά να έχουν τη δυνατότητα πρόσβασης σε ένα ασφαλές και πλούσιο σε ερεθίσματα περιβάλλον, που θα τους δίνει τη δυνατότητα να εξερευνούν με τις αισθήσεις, να δημιουργούν ιδέες και να καλλιεργούν τη γνώση.

Η σημαντικότητα της προσχολικής εκπαίδευσης αναγνωρίζεται όλο και περισσότερο από την επιστήμη αλλά και από τους διεθνείς οργανισμούς, καθιστώντας ουσιαστικό το ρόλο του νηπιαγωγείου και του παιδικού σταθμού.

Η Επιστήμη της Προσχολικής Αγωγής:

- Καλλιεργεί και προάγει την Παιδαγωγική Επιστήμη μέσω της ακαδημαϊκής και εφαρμοσμένης διδασκαλίας και έρευνας.
- Εξασφαλίζει την άρτια κατάρτιση και όλα τα απαραίτητα εφόδια για την επιστημονική και επαγγελματική σταδιοδρομία των παιδαγωγών.
- Διερευνά τις κοινωνικές δομές και τους νόμους για την προστασία των παιδιών προσχολικής ηλικίας.
- Συμβάλλει στην εξύψωση του επιπέδου της εκπαίδευσης στον τομέα της Προσχολικής Αγωγής, στην κάλυψη των αυξανόμενων αναγκών του και γενικότερα στην επίλυση παιδαγωγικών προβλημάτων.

Η Σχολή Εκπαίδευσης του Mediterranean College ιδρύθηκε με στόχο να καθιερωθεί ως κορυφαίος χώρος διδασκαλίας και έρευνας που θα παρέχει στους φοιτητές της στέρεες ακαδημαϊκές βάσεις και πρακτικές δεξιότητες, απαραίτητες για την επιστημονική και επαγγελματική τους σταδιοδρομία. Δέσμευση της Σχολής είναι η άριστη ποιότητα διδασκαλίας και μάθησης, με έμφαση στα σύγχρονα ζητήματα της Προσχολικής και της Ειδικής Αγωγής.

Η αποστολή της Σχολής Εκπαίδευσης είναι η δημιουργία άρτια καταρτισμένων παιδαγωγών, οι οποίοι θα διαθέτουν όλες τις αναγκαίες επιστημονικές γνώσεις και δεξιότητες, που θα τους επιτρέπουν αφενός να ανταποκρίνονται στις ανάγκες εκπαίδευσης βρεφών και παιδιών, αναλαμβάνοντας παράλληλα ηγετικές θέσεις στο χώρο της προσχολικής αγωγής και αφετέρου να διαθέτουν όλες τις σύγχρονες γνώσεις σύμφωνα με τις εξελίξεις της Παιδαγωγικής Επιστήμης και της Ειδικής Αγωγής.

Σκοπός μας είναι:

- Να βοηθήσουμε τους φοιτητές να κατανοήσουν τη θέση του «εκπαιδευτή» στην παροχή υπηρεσιών σχετικών με την αγωγή και τη φροντίδα των παιδιών του 21ου αιώνα και να τους ενθαρρύνουμε να συνδέουν τη θεωρία με την πράξη, την παράδοση με την καινοτομία και την επιστημονική και επαγγελματική τους ταυτότητα με το τοπικό, εθνικό και παγκόσμιο πλαίσιο.
- Να δημιουργήσουμε ικανούς και έμπειρους παιδαγωγούς με θεωρητικές και ερευνητικές γνώσεις, με κριτική σκέψη και δημιουργικότητα, οι οποίοι θα υποστηρίζουν τα παιδιά αξιοποιώντας πλήρως το δυναμικό τους, θα προάγουν την ψυχική τους ευεξία και θα αυξάνουν τη λειτουργικότητά τους σε ατομικό και συλλογικό επίπεδο.
- Να προετοιμάσουμε τους φοιτητές για μια επιτυχημένη καριέρα στο χώρο της Προσχολικής και της Ειδικής Αγωγής και να τους καταστήσουμε ανταγωνιστικούς τόσο στην Ελλάδα όσο και στο διεθνές χώρο.
- Να υποστηρίξουμε την αναγκαιότητα της συνέχισης των σπουδών σε μεταπτυχιακό επίπεδο και γενικότερα της σύνδεσης του περιεχομένου των σπουδών με τη δια βίου εκπαίδευση, έτσι ώστε οι μελλοντικοί παιδαγωγοί να στέκονται κριτικά και αναστοχαστικά απέναντι στο έργο τους, να βρίσκονται σε συνεχή αναζήτηση νέων γνώσεων και εμπειριών και να ανεβάζουν το ποιοτικό επίπεδο των παρεχόμενων υπηρεσιών αγωγής και φροντίδας των παιδιών και των οικογενειών τους.

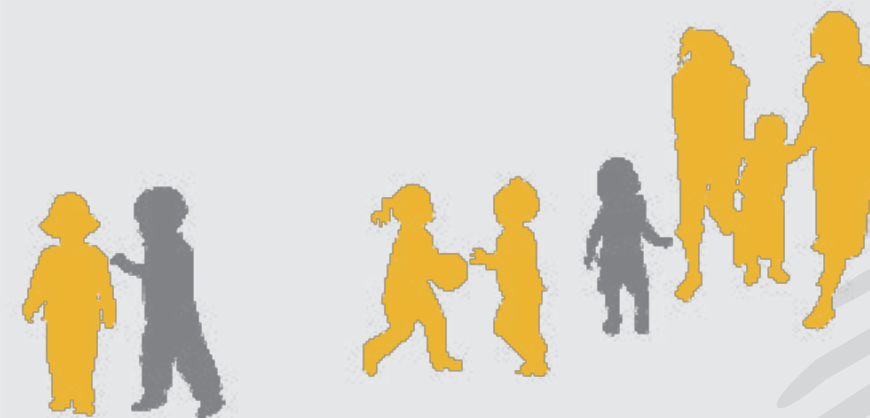

Γιατί να σπουδάσω Παιδαγωγικές Επιστήμες στο Mediterranean College;

Η Σχολή Εκπαίδευσης προσφέρει προγράμματα σπουδών σε όλες τις βαθμίδες εκπαίδευσης, από Bachelor έως Master, και δίνει τη δυνατότητα στους αποφοίτους να εργαστούν σε όλα τα πλαίσια φροντίδας παιδιών προσχολικής και πρώτης σχολικής ηλικίας (0-8 ετών), όπως παιδικοί σταθμοί, νηπιαγωγεία, ειδικά σχολεία.

Τα προγράμματα είναι πλήρως ανανεωμένα με καινοτόμα μαθήματα, για να εκπαιδεύσουν τους φοιτητές σε όλα τα ζητήματα που απασχολούν το σύγχρονο παιδαγωγό και να προσφέρουν εξειδίκευση σε τομείς με μεγάλη άνθηση στην Ελλάδα (Ειδική Αγωγή, Δημιουργική Απασχόληση, Διοίκηση Εκπαιδευτικών Μονάδων).

Οι καθηγητές της σχολής είναι εξειδικευμένοι στο αντικείμενο που διδάσκουν, διαθέτουν μεταπτυχιακούς ή/και διδακτορικούς τίτλους σπουδών, καθώς και επαγγελματική εμπειρία σε μία πληθώρα ειδικοτήτων: Παιδαγωγοί, Ειδικοί Παιδαγωγοί, Ψυχολόγοι, Λογοθεραπευτές, Κοινωνικοί Λειτουργοί, κ.α.

Τα προγράμματα δίνουν έμφαση σε μεθόδους αξιολόγησης όπως οι γραπτές εργασίες, οι παρουσιάσεις και η ατομική έρευνα, που κατά κανόνα δεν περιλαμβάνουν γραπτές εξετάσεις, αναπτύσσοντας έτσι την κριτική ικανότητα των φοιτητών.

Το προπτυχιακό πρόγραμμα περιλαμβάνει πρακτική άσκηση με οργανωμένη εποπτεία και δημιουργία portfolio στο δίκτυο των συνεργαζόμενων με το Κολέγιο εκπαιδευτικών μονάδων.

Τα μεταπτυχιακά προγράμματα και τα προγράμματα επαγγελματικής εξειδίκευσης προσφέρονται σε ευέλικτη μορφή (block delivery), έτσι ώστε να μπορούν να παρακολουθηθούν από κατοίκους όλης της Ελλάδας καθώς και από εργαζόμενους.

Η Σχολή Εκπαίδευσης διατηρεί ένα ευρύ δίκτυο συνεργαζόμενων χώρων για την πρακτική άσκηση των φοιτητών, όπως ιδιωτικοί και δημοτικοί βρεφονηπιακοί και παιδικοί σταθμοί, νηπιαγωγεία, σχολεία και συμβουλευτικά κέντρα.

Η Σχολή διοργανώνει πληθώρα εκπαιδευτικών και φιλανθρωπικών δράσεων (Πασχαλινό και Χριστουγεννιάτικο Bazaar, επισκέψεις σε μουσεία και εκθέσεις, θεατρικές παραστάσεις, βιωματικά σεμινάρια, εργαστήρια και ημερίδες) με στόχο την ευρεία ανάπτυξη των γνώσεων και των επαγγελματικών δεξιοτήτων των φοιτητών.

Οι φοιτητές έχουν στη διάθεσή τους εξοπλισμένο εργαστήριο Παιδαγωγικών, που διαθέτει μουσικά όργανα, κουκλοθέατρο, εργαλεία και αναλώσιμα εικαστικών τεχνών. Η Σχολή, επίσης, έχει εξασφαλίσει συνδρομή σε επιστημονικά περιοδικά και ειδικά τεστ κλινικής διάγνωσης και αξιολόγησης, όπως το ΑΘΗΝΑ (διάγνωση μαθησιακών δυσκολιών), το ΤΑΦΑ (διάγνωση αναγνωστικής ικανότητας) και το Fairytale Test (προβλεπτικό τεστ προσωπικότητας για παιδιά).

Το University of Derby, σύμφωνα με την πανεπιστημιακή κατάταξη του Guardian (2015), βρίσκεται στην 21η θέση μεταξύ όλων των Βρετανικών Πανεπιστημίων στις Επιστήμες της Εκπαίδευσης, ενώ κατέχει την 1η θέση στην Ελλάδα μεταξύ των Βρετανικών Πανεπιστημίων που εκπροσωπούνται στη χώρα μας στον τομέα αυτό.

MA Education

Leadership and Management Special Educational Needs & Disability

ΣΚΟΠΟΣ ΤΟΥ ΠΡΟΓΡΑΜΜΑΤΟΣ:

Το πρόγραμμα στοχεύει να εκπαιδεύσει όσους εργάζονται ήδη στο χώρο της εκπαίδευσης, αλλά και απόφοιτους τμημάτων κοινωνικών επιστημών πάνω σε σύγχρονα θέματα της Παιδαγωγικής, προσφέροντας παράλληλα έναν αναγνωρισμένο μεταπτυχιακό τίτλο σπουδών. Το περιεχόμενο του προγράμματος είναι πρακτικό και ευέλικτο, καθώς επιδιώκει να ενισχύσει περαιτέρω την επαγγελματική εξειδίκευση των συμμετεχόντων αλλά και να ενσωματώσει τις ήδη υπάρχουσες εμπειρίες και ενδιαφέροντά τους από τον εργασιακό χώρο. Τα παραπάνω στοιχεία, σε συνδυασμό με τον τρόπο διεξαγωγής (block delivery), καθιστούν το MA Education ιδανική επιλογή για εργαζόμενους, τόσο στην Αθήνα ή στην Θεσσαλονίκη, όσο και στην περιφέρεια.

ΠΕΡΙΕΧΟΜΕΝΟ ΤΟΥ ΠΡΟΓΡΑΜΜΑΤΟΣ:

Το πρόγραμμα προσφέρεται σε δύο κατευθύνσεις, Διοίκηση Εκπαιδευτικών Μονάδων και Ειδική Αγωγή, και περιλαμβάνει δύο μαθήματα κορμού, δύο κοινά μαθήματα, δύο μαθήματα εξειδίκευσης και την εκπόνηση διπλωματικής εργασίας σε θέμα άρρηκτα συνδεδεμένο με τα εργασιακά ενδιαφέροντα του φοιτητή. Μέσα από τα μαθήματα, οι συμμετέχοντες θα εφοδιαστούν με ενδιαφέρουσες ιδέες και τροφή για σκέψη σχετικά με την παιδαγωγική τους προσέγγιση και πρακτική και θα ανακαλύψουν ευκαιρίες βελτίωσης των διδακτικών τους μεθόδων.

ΣΕ ΠΟΙΟΥΣ ΑΠΕΥΘΥΝΕΤΑΙ:

- Σε εργαζόμενους παιδαγωγούς, εκπαιδευτικούς, διευθυντές εκπαιδευτικών μονάδων
- Σε απόφοιτους ΑΕΙ/ΤΕΙ, Κολεγίων και Πανεπιστημίων της αλλοδαπής, ανεξαρτήτως ειδικότητας, οι οποίοι θέλουν να σταδιοδρομήσουν στο χώρο της εκπαίδευσης
- Σε μη πτυχιούχους, κατόχους πιστοποιητικών επαγγελματικής εξειδίκευσης (IEK ή HND ή αντίστοιχο) και σημαντικής εργασιακής εμπειρίας στην εκπαίδευση

ΠΡΟΫΠΟΘΕΣΕΙΣ ΕΙΣΑΓΩΓΗΣ:

- Πανεπιστημιακό πτυχίο
- Καλή γνώση Αγγλικών (IELTS 6.0 ή TOEFL 210 ή αντίστοιχο)

Οι μη πτυχιούχοι καλούνται να προσκομίσουν εκπαιδευτικά/ επαγγελματικά πιστοποιητικά, αναλυτικό βιογραφικό σημείωμα και να υποβάλλουν ακαδημαϊκό δοκίμιο σε θέμα που ορίζεται από το Κολλέγιο.

Σχολή Εκπαίδευσης
Mediterranean College:



Η Σχολή Εκπαίδευσης συνεργάζεται με την Ελληνική Εταιρεία Δυσλεξίας και την Ευρωπαϊκή Εταιρεία Δυσλεξίας για να προάγει ευκαιρίες ενημέρωσης, δι-εξαγωγής έρευνας και μετεκπαίδευσης στους φοιτητές μας.

MA Education: Leadership and Management

LEVEL	PG CERTIFICATE	PG DIPLOMA	MASTER'S
Μαθήματα	Masterly Academic Practice	Developing Leadership Capacity	Independent Studies
	Quality: Leadership and Management	Foundations of Emotional Education	
	Developing the Skills of the Specialist Practitioner	Evidence Based Practice	

MA Education: Special Educational Needs & Disability

LEVEL	PG CERTIFICATE	PG DIPLOMA	MASTER'S
Μαθήματα	Masterly Academic Practice	Special Educational Needs and Disabilities: Current Issues and Concerns	Independent Studies
	Specific Learning Difficulties	Foundations of Emotional Education	
	Developing the Skills of the Specialist Practitioner	Evidence Based Practice	

ΓΛΩΣΣΑ ΔΙΔΑΣΚΑΛΙΑΣ: Αγγλικά

ΔΙΑΡΚΕΙΑ – ΔΙΕΞΑΓΩΓΗ: 2-3 έτη (part-time)

BA (Hons) Early Childhood Studies

ΓΛΩΣΣΑ & ΜΕΘΟΔΟΙ ΔΙΔΑΣΚΑΛΙΑΣ/ ΑΞΙΟΛΟΓΗΣΗΣ:

Τα μαθήματα του πρώτου έτους διδάσκονται στα ελληνικά. Στο δεύτερο έτος η διδασκαλία είναι μεικτή (ελληνικά και αγγλικά), ενώ στο τρίτο έτος όλα τα μαθήματα διδάσκονται και αξιολογούνται στην αγγλική γλώσσα. Στο πρόγραμμα χρησιμοποιούνται ποικίλες μέθοδοι αξιολόγησης όπως, γραπτές εργασίες, παρουσιάσεις (ατομικές και ομαδικές), επιδείξεις poster, portfolio πρακτικής άσκησης, ερευνητικές εργασίες και online test. Το πρόγραμμα δεν περιλαμβάνει γραπτές εξετάσεις.

ΣΕ ΠΟΙΟΥΣ ΑΠΕΥΘΥΝΕΤΑΙ:

- Απόφοιτους Ενιαίου Λυκείου ή ΕΠΑΛ
- Απόφοιτους ΙΕΚ τομέα Παιδαγωγικών (εισαγωγή στο 2ο έτος)
- Απόφοιτους HND τομέα Παιδαγωγικών (εισαγωγή στο 3ο έτος)
- Φοιτητές ΑΕΙ/ΤΕΙ, Κολεγίων και Πανεπιστημίων της Αλλοδαπής (με-τεγγραφή – κατοχύρωση μαθημάτων)

ΠΡΟΫΠΟΘΕΣΕΙΣ ΕΙΣΑΓΩΓΗΣ:

- Απολυτήριο Ενιαίου Λυκείου ή ΕΠΑΛ
- Ικανοποιητική γνώση της Αγγλικής Γλώσσας (για την εισαγωγή στο Α' Έτος επίπεδο pre-lower ή IELTS 4.5 ή αντίστοιχο και για την απευθείας εισαγωγή στο Β' Έτος επίπεδο FCE ή IELTS 5.5 ή αντίστοιχο)

Σχολή Εκπαίδευσης
Mediterranean College:



Μέλος της Παγκόσμιας Οργάνωσης Προσχολικής Αγωγής OMEP

ΣΚΟΠΟΣ ΤΟΥ ΠΡΟΓΡΑΜΜΑΤΟΣ:

Σκοπός του προγράμματος είναι να βοηθήσει τους φοιτητές να κατανοήσουν τον τρόπο ανάπτυξης, μάθησης και σκέψης των παιδιών, από τη βρεφική ηλικία έως την ηλικία των 8 ετών, να διερευνήσουν τις προκλήσεις και τις ευκαιρίες που παρουσιάζει ο τομέας των παιδαγωγικών υπηρεσιών και να εξετάσουν την παιδική ηλικία από διαφορετικές παιδαγωγικές σκοπιές. Οι φοιτητές ενθαρρύνονται να ανατρέξουν στις δικές τους προσωπικές εμπειρίες, ώστε να μάθουν και να κατανοήσουν τις ανάγκες της παιδικής ηλικίας.

Το πρόγραμμα δίνει ιδιαίτερη έμφαση στην αυτόνομη μάθηση και στο συνδυασμό θεωρητικής γνώσης και πρακτικής εφαρμογής και περιλαμβάνει πρακτική άσκηση σε διάφορα παιδαγωγικά πλαίσια, με την υποστήριξη του δικτύου συνεργαζόμενων εκπαιδευτηρίων και φορέων του Mediterranean College. Επιπλέον, τα θεωρητικά μαθήματα συμπληρώνονται με την ανάπτυξη πρακτικών δεξιοτήτων στο Εργαστήριο Παιδαγωγικών του Κολλεγίου και με ποικίλες παράλληλες δράσεις, όπως εκπαιδευτικές επισκέψεις, εκθέσεις, φιλανθρωπικά bazaar, σεμινάρια, συμμετοχή σε συνέδρια, κ.α. Ως αποτέλεσμα, οι απόφοιτοι του προγράμματος κατέχουν τόσο γνώσεις όσο και επαγγελματικές δεξιότητες, με σκοπό να αναλάβουν άμεσα και υπεύθυνα το ρόλο του παιδαγωγού προσχολικής ηλικίας σε χώρους εργασίας.

ΠΕΡΙΕΧΟΜΕΝΟ ΤΟΥ ΠΡΟΓΡΑΜΜΑΤΟΣ:

Το πρόγραμμα εξετάζει τη σημασία της παιδικής ηλικίας και τις πολύπλευρες ανάγκες των παιδιών καθώς και πώς αυτές μπορούν να ικανοποιηθούν από τους επαγγελματίες της εκπαίδευσης. Ιδιαίτερη έμφαση δίνεται στην προσωπική και επαγγελματική ανάπτυξη των φοιτητών, μέσα από την ίδια τη δομή του προγράμματος, την πρακτική άσκηση, τις πολύπλευρες εκπαιδευτικές δραστηριότητες της Σχολής και τα ειδικά μαθήματα Εικαστικών & Δημιουργικής Απασχόλησης στο Παιδαγωγικό Εργαστήριο της Σχολής.

ΠΡΟΓΡΑΜΜΑ ΣΠΟΥΔΩΝ:

Α' ΕΤΟΣ	Β' ΕΤΟΣ	Γ' ΕΤΟΣ
Self Management, Study Skills and ICT	Children's Health	Contesting Childhood
Early Language and Communication	Child Protection	Children's Voices
Play and Creativity in Children's Early Learning	The Early Years Researcher	The Critically Reflective Practitioner
The Growing Child	The Developing Practitioner	Creative Possibilities and Opportunities in the Early Years
Early Emotional and Social Development	Family Dynamics	Independent Study
The Emerging Practitioner	Children's Literature in a Digital Age	
English I	English II	

Δραστηριότητες

Η Σχολή Εκπαίδευσης διοργανώνει συστηματικά:

- Εξειδικευμένα βιωματικά σεμινάρια και εργαστήρια σε επίκαιρα θέματα της παιδαγωγικής, της ψυχοπαιδαγωγικής, των μαθησιακών δυσκολιών, της λογοθεραπείας, του θεατρικού παιχνιδιού, της κατασκευής και εμφύκωσης κούκλας
- Εκπαιδευτικές επισκέψεις σε παιδικούς σταθμούς, μουσεία, ιδρύματα, παιδικές στέγες, βρεφονηπιακούς σταθμούς δήμων και συμβουλευτικά κέντρα
- Ανοιχτές διαλέξεις από επισκέπτες καθηγητές, παιδαγωγούς, ειδικούς παιδαγωγούς, παιδοψυχολόγους, λογοθεραπευτές, παιγνιοθεραπευτές, θεατροπαιδαγωγούς
- Φιλανθρωπικές δράσεις, όπως Πασχαλινό και Χριστουγεννιάτικο Bazaar υπέρ σωματείων και ιδρυμάτων
- Ημερίδες σε επίκαιρα κοινωνικά και παιδαγωγικά θέματα
- Παρουσιάσεις διπλωματικών εργασιών και poster sessions σε συνέδρια, εκ των οποίων οι καλύτερες βραβεύονται
- Συμμετοχή φοιτητών σε επιστημονικές έρευνες, υπό την καθοδήγηση των καθηγητών τους, οι οποίες δημοσιεύονται σε κλαδικά ή επιστημονικά περιοδικά



Σεμινάρια

• Δυσλεξία – Δυσαριθμσία

Στόχος του προγράμματος είναι η παρουσίαση εναλλακτικών μεθόδων διδασκαλίας των Μαθηματικών και η εκπαιδευτική παρέμβαση σε περιπτώσεις παιδιών με Δυσλεξία, Δυσαριθμσία, ΔΕΠΥ, Αυτισμό, καθώς και χαρισματικών μαθητών. Με δεδομένο ότι τα παιδιά αυτά παρουσιάζουν διαφορετικό προφίλ στα Μαθηματικά, το προφίλ κάθε κατηγορίας περιγράφεται σύντομα αλλά περιεκτικά. Το πρόγραμμα διεξάγεται με βιωματικό τρόπο.

• Παιγνιοθεραπεία

Η παιγνιοθεραπεία είναι μία ψυχοθεραπευτική προσέγγιση στο πλαίσιο της οποίας το παιχνίδι λειτουργεί ως μία συμβολική διαδικασία. Στόχος του βιωματικού αυτού σεμιναρίου είναι η γνωριμία των συμμετεχόντων με το παιχνίδι και τη λειτουργία του ως θεραπευτικό μέσο και η κατανόηση των τρόπων με τους οποίους το παιχνίδι μπορεί να συμβάλλει στην αντιμετώπιση διάφορων συναισθηματικών καταστάσεων, όπως ο θυμός, η θλίψη και το άγχος.

• Θεατρικό παιχνίδι

Το θεατρικό παιχνίδι επιτρέπει στον άνθρωπο να εκφραστεί συνολικά, να διοχετεύσει δημιουργικά την ενέργειά του, να ευαισθητοποιηθεί και να επικοινωνήσει. Επιπλέον, συμβάλλει στην ενίσχυση του δυναμικού της ομάδας. Στόχος του προγράμματος είναι η γνωριμία των συμμετεχόντων με το χώρο του θεάτρου και συγκεκριμένα με το θεατρικό παιχνίδι ως παιδαγωγικό εργαλείο. Το σεμινάριο είναι βιωματικό, με στόχο να παρέχει στους συμμετέχοντες τόσο θεωρητικές όσο και πρακτικές γνώσεις και δεξιότητες.

Πρακτική Άσκηση

Το προπτυχιακό πρόγραμμα εμπεριέχει πρακτική άσκηση με εποπτεία. Οι φοιτητές υποστηρίζονται από το Mediterranean College στην εύρεση του κατάλληλου χώρου πρακτικής μέσα από το δίκτυο συνεργατών της Σχολής. Επιπλέον, η Σχολή υποστηρίζει ένθερμα τον εθελοντισμό και οι φοιτητές ενθαρρύνονται να προσφέρουν εθελοντική εργασία σε συνεργαζόμενες με το Κολέγιο ΜΚΟ, ιδρύματα και σωματεία.

Συγκεκριμένα η Σχολή Εκπαίδευσης συνεργάζεται με τα παρακάτω εκπαιδευτήρια και φορείς για την πρακτική άσκηση των φοιτητών:

- Εκπαιδευτήρια «ΚΑΡΓΑΚΟΥ»
- Εκπαιδευτήρια «ΖΩΗ»
- Εκπαιδευτήρια «ΜΑΛΛΙΑΡΑ»

Παιδικό σταθμό:

- «KIDS PLANET™»
- «DANDOLINA»
- «ΓΥΡΩ ΓΥΡΩ ΟΛΟΙ»
- «ΤΑ ΣΑΛΙΓΚΑΡΑΚΙΑ»
- «ΚΟΥΝΙΑ ΜΠΕΛΑ»
- «ΔΗΜΟΤΙΚΟΣ ΠΕΡΙΣΤΕΡΙΟΥ»

και με επιπλέον ιδιωτικούς παιδικούς σταθμούς.

ΜΚΟ και φορείς/ Κέντρα:

- Χαμόγελο του Παιδιού
- Ξενώνας «Φροντίδα»
- Ελληνικό Παιδικό Χωριό στο Φίλυρο
- «Φλόγα» - Σύλλογος γονιών παιδιών με νεοπλασματική ασθένεια
- Κέντρο ατόμων με ειδικές ανάγκες Δήμου Αχαρνών «Η ΑΡΩΓΗ»
- Ψυχοπαιδαγωγικό Κέντρο Παιδιού & Εφήβου «ΕΞΕΛΙΞΗ»
- Κέντρο Λόγου & Μάθησης «ΛΕΞΙΜΑΘΕΙΑ»
- Κέντρο Αναπτυξιακής & Κοινωνικής Παιδιατρικής
- ΑΡΣΙΣ Κοινωνική Οργάνωση Υποστήριξης Νέων

Επαγγελματική Αποκατάσταση

Ολοκληρώνοντας με επιτυχία το Προπτυχιακό Πρόγραμμα της Σχολής Εκπαίδευσης οι πτυχιούχοι μπορούν να εργαστούν σε:

- Νηπιαγωγεία, παιδικούς σταθμούς και ιδιωτικά εκπαιδευτήρια
- Κέντρα ειδικής αγωγής
- Κέντρα φύλαξης παιδιών
- Παιδότοπους και κατασκηνώσεις
- Κέντρα δημιουργικής απασχόλησης
- Συμβουλευτικά κέντρα και σταθμούς (οικογένειας, παιδιών)
- Κοινωνικές ΜΚΟ
- Κέντρα Μεταλυκειακής Εκπαίδευσης και Δια Βίου Μάθησης

Ολοκληρώνοντας με επιτυχία τα Μεταπτυχιακά Προγράμματα της Σχολής Εκπαίδευσης οι πτυχιούχοι μπορούν να εργαστούν σε:

- Σχολεία και ιδιωτικά εκπαιδευτήρια
- Ειδικά σχολεία
- Ανώτερα και ανώτατα ιδρύματα
- Νηπιαγωγεία
- Παιδικούς σταθμούς
- Κέντρα Ειδικής Αγωγής
- Συμβουλευτικά Κέντρα και Σταθμούς
- ΜΚΟ
- Κέντρα Μεταλυκειακής Εκπαίδευσης και Δια Βίου Μάθησης

School of Computing

ΣΧΟΛΗ ΠΛΗΡΟΦΟΡΙΚΗΣ

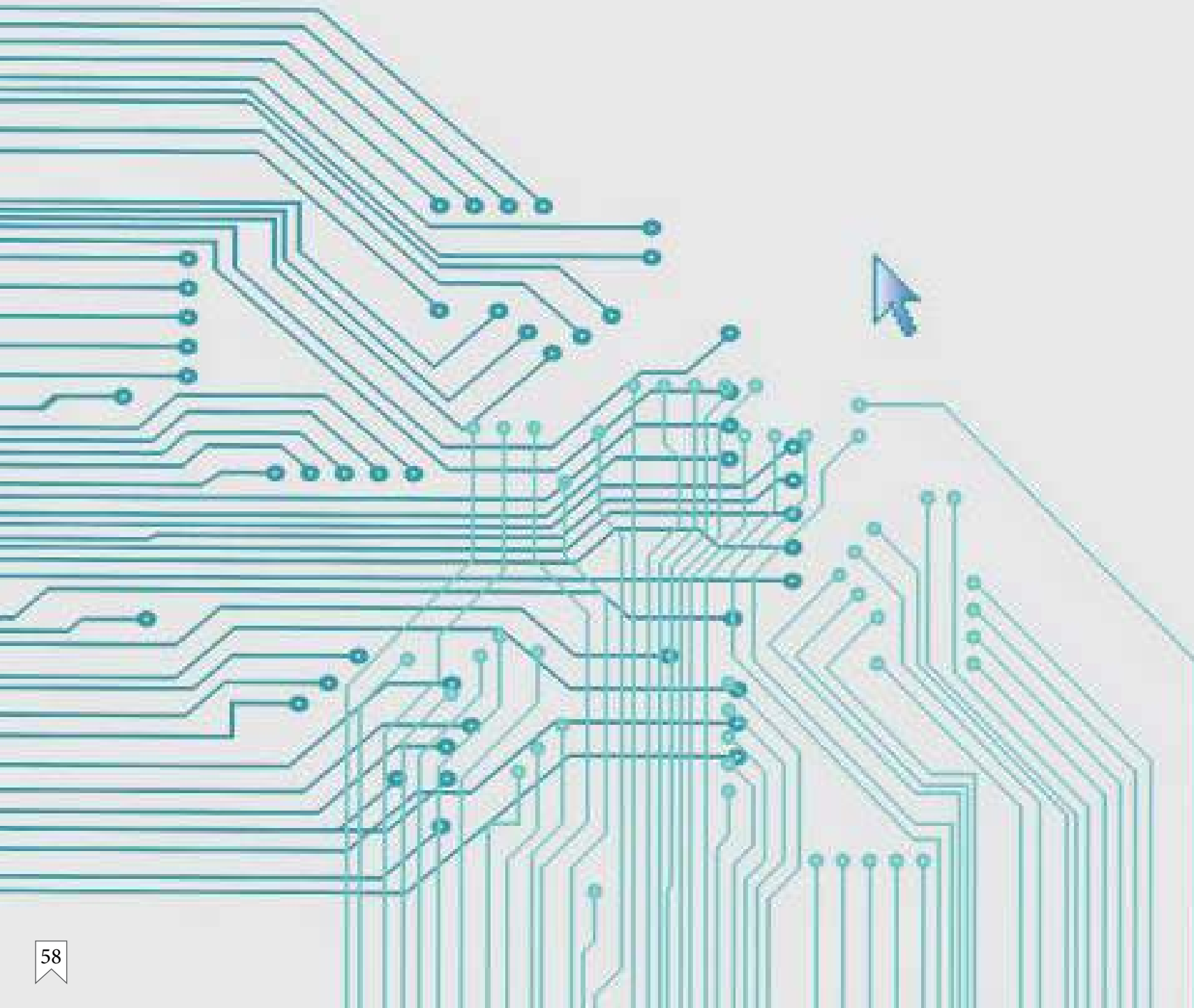

Προγράμματα
Σπουδών

POSTGRADUATE PROGRAMME

MSc Advanced Computer Networks

UNDERGRADUATE PROGRAMMES

BSc (Hons) Computer Science

BSc (Hons) Computer Networks and Security



Η επιστήμη της Πληροφορικής

Πληροφορική είναι η επιστημονική περιοχή που περιλαμβάνει το σύνολο των μεθοδολογιών, τεχνικών και διεργασιών που στοχεύουν στην επεξεργασία της πληροφορίας με αυτόματα μέσα. Η Πληροφορική έχει πλέον διεισδύσει και παρέχει τις υπηρεσίες της σε όλους τους τομείς της παραγωγικής δραστηριότητας, της εκπαίδευσης, της υγείας, της δημόσιας διοίκησης, της οικονομίας και της ψυχαγωγίας. Επομένως, η Πληροφορική αναπτύσσεται με γνώμονα την εξυπηρέτηση των αναγκών του ανθρώπου και τη βελτίωση της ποιότητας ζωής του, διαδραματίζοντας σημαντικότατο ρόλο σε τεχνολογικό, κοινωνικό, οικονομικό αλλά και διαπροσωπικό επίπεδο και προσφέροντας επιστημονική και επαγγελματική καταξίωση.

Οι επιστήμονες της Πληροφορικής:

- Ασχολούνται με τους τρόπους (μεθοδολογίες, μοντέλα, αλγόριθμους) με τους οποίους διατυπώνονται, αναλύονται και συνεπώς επιλύονται ζητήματα που αφορούν την αυτόματη επεξεργασία της πληροφορίας.
- Παρέχουν τα μέσα για την επικοινωνία του ανθρώπου με τον συνάνθρωπο μέσω της «μηχανής».
- Διερευνούν νέες τεχνολογίες που επιτρέπουν την καλύτερη εξυπηρέτηση του ανθρώπου από τη «μηχανή» και προσφέρουν στην κοινωνία πιο εύκολη και γρήγορη πρόσβαση στη γνώση, στην υγεία, στην εκπαίδευση, κ.ά.
- Συνεισφέρουν στην κοινωνική συνοχή προσφέροντας λύσεις για την κατάρτιση των περιορισμών πρόσβασης στην Πληροφορία από άτομα με ειδικές ανάγκες, μέλη γλωσσικών μειονοτήτων, κ.ά.

Η Σχολή Πληροφορικής του Mediterranean College:

Η Σχολή ιδρύθηκε με στόχο να καθιερωθεί ως κορυφαίος χώρος διδασκαλίας της επιστήμης της πληροφορικής, με έμφαση στην παροχή του κατάλληλου θεωρητικού και πρακτικού υπόβαθρου για την προσαρμογή των φοιτητών στις σύγχρονες απαιτήσεις του χώρου. Δέσμευση της σχολής είναι να συμβάλλει στην οικονομία και στην παραγωγικότητα της χώρας μας, τροφοδοτώντας την αγορά εργασίας με άριστα καταρτισμένους επαγγελματίες για την κάλυψη κρίσιμων και νευραλγικών θέσεων του ιδιωτικού και δημόσιου τομέα.

Η αποστολή της Σχολής Πληροφορικής:

Κοινός στόχος των προγραμμάτων σπουδών που προσφέρονται από τη Σχολή Πληροφορικής είναι η προσέγγιση της εκπαίδευσης ως μια διαδικασία πολλαπλών επιπέδων και κατευθύνσεων. Αποστολή της Σχολής είναι η δημιουργία επιστημόνων άριστα εφοδιασμένων με όλες τις απαιτούμενες γνώσεις και δεξιότητες για τη διάκρισή τους σε υψηλό ακαδημαϊκό και επαγγελματικό επίπεδο.

Σκοπός μας είναι:

- Να δημιουργούμε επιστήμονες εφοδιασμένους με ένα πλήρες σύνολο γενικών και εξειδικευμένων γνώσεων που, αφενός θα παρέχουν τα εχέγγυα για άμεση επαγγελματική αποκατάσταση και αφετέρου θα αποτελέσουν τα θεμέλια για περαιτέρω ακαδημαϊκή εξέλιξη.
- Να παρέχουμε συνεχή ενημέρωση στους φοιτητές μας για τις εξελίξεις στον ταχύτατα αναπτυσσόμενο χώρο της πληροφορικής, αλλά και των τηλεπικοινωνιών, των τεχνολογιών internet, κ.ά.
- Να εξασφαλίζουμε ένα ολοκληρωμένο και δημιουργικό ακαδημαϊκό περιβάλλον (υποδομές, τεχνικά μέσα, ανθρώπινο δυναμικό) για την παροχή υψηλής ποιότητας υπηρεσιών εκπαίδευσης.
- Να φροντίζουμε για την απορρόφηση των αποφοίτων μας στον επαγγελματικό στίβο και να διαμορφώνουμε τους όρους για τη διαρκή επαγγελματική ανάπτυξη και καταξίωσή τους στο συνεχώς μεταβαλλόμενο χώρο της «Νέας Οικονομίας» (τηλεπικοινωνίες, internet, e-commerce, e-business).

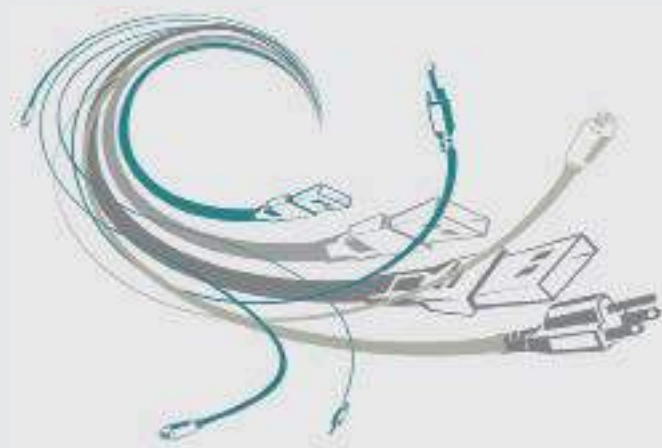

Γιατί να σπουδάσω Πληροφορική στο Mediterranean College;



Προσφέρει αυτούσια προπτυχιακά και μεταπτυχιακά προγράμματα (franchised programmes) του College of Engineering and Technology του University of Derby και περιλαμβάνει διδασκαλία σε ό,τι πιο σύγχρονο επιτάσσει η αγορά.

Πέρα από τα καινοτόμα μαθήματα και τις νέες τεχνολογίες που περιλαμβάνει (όπως wireless & mobile networks, android, cloud computing), εφοδιάζει τους φοιτητές με ένα σετ επαγγελματικών δεξιοτήτων, οι οποίες θα τους βοηθήσουν να σταδιοδρομήσουν σε διευθυντικές θέσεις στον τομέα τους ή να ξεκινήσουν με αξιώσεις τη δική τους επιχειρηματική δραστηριότητα.

Η Σχολή Πληροφορικής του Κολεγίου απασχολεί καθηγητές με άρτιο επιστημονικό και ερευνητικό υπόβαθρο, 85% των οποίων είναι κάτοχοι διδακτορικών τίτλων ή ολοκληρώνουν προσεχώς το διδακτορικό τους.

Εντάσσει τους καθηγητές στο πρόγραμμα διαρκούς επιμόρφωσης, ανάπτυξης και αξιολόγησης του ακαδημαϊκού προσωπικού, το οποίο συντονίζεται από το συνεργαζόμενο πανεπιστήμιο του εξωτερικού.

Στα προγράμματα Δικτύων ενσωματώνονται οι πιο ισχυρές πιστοποιήσεις της Cisco, CCNA και CCNP, και η πιστοποίηση Ethical Hacking, ώστε οι φοιτητές να αποφοιτούν με επιπλέον επαγγελματικά προσόντα, περιζήτητα στην αγορά.

Στα προπτυχιακά προγράμματα της Σχολής, ο φοιτητής μαθαίνει προγραμματισμό ουσιαστικά (ανεξαρτήτως γλωσσών), μαθαίνοντας βασικές τεχνικές κατασκευής αλγορίθμων και γλωσσών. Έτσι, θωρακίζεται στις αλλαγές των προγραμματιστικών εργαλείων που αναπόφευκτα συμβαίνουν στο χώρο της Πληροφορικής και με τις γνώσεις που αποκομίζει μπορεί εύκολα να μάθει, να κατανοήσει και να προγραμματίσει σε οποιαδήποτε νέα γλώσσα κι αν εμφανιστεί.

Η Σχολή διοχετεύει τους φοιτητές, στα πλαίσια της εκπόνησης των πτυχιακών τους εργασιών, σε συνεργαζόμενες εταιρίες Πληροφορικής ή τμήματα πληροφορικής συνεργαζόμενων εταιριών, ώστε να αναπτύξουν εφαρμογές και projects επαγγελματικού επιπέδου.

Διαθέτει άρτια εξοπλισμένα εργαστήρια με το πιο σύγχρονο υλικό και λογισμικό (περιβάλλοντα προγραμματισμού σε JAVA, SQL, Βιβλιοθήκες Γραφικών, εφαρμογές Intelligent Agents, περιβάλλον Intranet), πιστοποιημένα εργαστήρια Δικτύων από τη Cisco, ηλεκτρονική πλατφόρμα εκπαίδευσης (virtual learning environment) και πλούσια έντυπη και ηλεκτρονική βιβλιοθήκη.

Το University of Derby, σύμφωνα με την πανεπιστημιακή κατάταξη του Guardian (2015), βρίσκεται στο TOP50 των Βρετανικών Πανεπιστημίων. Είναι, επίσης, στο Top 10 στην απασχολησιμότητα των αποφοίτων του. Αυτό επιτυγχάνεται μέσα από τη διαρκή ανανέωση και επικαιροποίηση των προγραμμάτων σπουδών και τη συνεργασία του με επιχειρήσεις, επαγγελματικά σωματεία & επιμελητήρια.

Το Mediterranean College είναι το πλέον εξειδικευμένο Κολλέγιο στις σπουδές Δικτύων και Ασφάλειας, καθώς προσφέρει το μοναδικό προπτυχιακό πρόγραμμα στην Ελλάδα στον τομέα αυτό και παρέχει σπουδές σε όλο το φάσμα: Bachelor, Master, Επαγγελματικές Πιστοποιήσεις CCNA, CCNA Security, CCNP.

MSc Advanced Computer Networks

ΣΚΟΠΟΣ ΤΟΥ ΠΡΟΓΡΑΜΜΑΤΟΣ:

Το πρόγραμμα παρέχει στους φοιτητές τα απαραίτητα εφόδια για να αναπτύξουν κριτική σκέψη και να κατανοήσουν εις βάθος τις σύγχρονες θεωρίες στα δίκτυα. Παράλληλα, οι φοιτητές αποκτούν πρακτική εμπειρία στη δικτύωση και στις τεχνολογικές εφαρμογές με τη βοήθεια του προσομοιωτή δικτύου (networks development suite) που διαθέτουν τα υπερσύγχρονα, πιστοποιημένα από τη Cisco, εργαστήρια Δικτύων του Κολεγίου. Οι γνώσεις και δεξιότητες στα δίκτυα υπολογιστών, στο internet και στις κινητές τηλεπικοινωνίες είναι περιζήτητες στην αγορά. Το συγκεκριμένο πρόγραμμα προσφέρει άρτιο θεωρητικό και ερευνητικό υπόβαθρο μεταπτυχιακού επιπέδου σε συνδυασμό με πρακτική εμπειρία στο σχεδιασμό, στη διαχείριση και στην ανάπτυξη δικτύων, προσδίδοντας πολλαπλές ευκαιρίες απασχόλησης στους πτυχιούχους.

ΠΕΡΙΕΧΟΜΕΝΟ ΤΟΥ ΠΡΟΓΡΑΜΜΑΤΟΣ:

Το περιεχόμενο του προγράμματος έχει σχεδιαστεί σε συνεργασία με τους εργοδότες και τη βιομηχανία του χώρου, έτσι ώστε να υποστηρίξει δυναμικά την καριέρα των αποφοίτων. Συγκεκριμένα, εκτείνεται στις περιοχές Ασφάλειας Δικτύων, Ασύρματων και Κινητών Επικοινωνιών, Μεθόδων Ακαδημαϊκής Έρευνας, ενώ βασικό του πλεονέκτημα είναι ότι ενσωματώνει περιεχόμενο των ισχυρών πιστοποιήσεων CCNA και CCNP της Cisco, τις οποίες οι φοιτητές μπορούν να αποκτήσουν έως το τέλος των σπουδών τους. Οι φοιτητές, τέλος, αποκτούν θεωρητικές και πρακτικές δεξιότητες στο σχεδιασμό και στην ανάπτυξη δικτύων, στη δημιουργία ασύρματων και κινητών δικτύων και στην ενσωμάτωσή τους σε υπάρχοντα δίκτυα υπολογιστών.

ΠΡΟΓΡΑΜΜΑ ΣΠΟΥΔΩΝ:

ΕΤΟΣ	Α΄ ΕΤΟΣ		Β΄ ΕΤΟΣ	
Μαθήματα	Securing Networks	Mobile & Wireless Networking	Studying at Masters Level and Research Methods	Independent Scholarship
	Advanced Network Switching	Advanced Network Routing	Network Management Concepts	

ΓΛΩΣΣΑ ΔΙΔΑΣΚΑΛΙΑΣ: Αγγλικά

ΔΙΑΡΚΕΙΑ – ΔΙΕΞΑΓΩΓΗ: 2-3 έτη (part-time) ή 1 έτος (full time)



ΣΕ ΠΟΙΟΥΣ ΑΠΕΥΘΥΝΕΤΑΙ:

- Σε απόφοιτους AEI/ TEI, Κολεγίων και Πανεπιστημίων της αλλοδαπής με προπτυχιακό τίτλο στην Πληροφορική
- Σε μη πτυχιούχους, κατόχους πιστοποιητικών επαγγελματικής εξειδίκευσης ή/και εργασιακής εμπειρίας στην πληροφορική ή/και στα δίκτυα

ΠΡΟΫΠΟΘΕΣΕΙΣ ΕΙΣΑΓΩΓΗΣ:

- Πτυχίο πληροφορικής ή αποδεδειγμένη εμπειρία στο χώρο της πληροφορικής
- Καλή γνώση Αγγλικών (IELTS 6.5 ή TOEFL 220 ή αντίστοιχο)

ΣΚΟΠΟΣ ΤΟΥ ΠΡΟΓΡΑΜΜΑΤΟΣ:

Το πρόγραμμα BSc (Hons) Computer Networks and Security αποτελεί ένα από τα πιο εξελιγμένα προγράμματα στα δίκτυα υπολογιστών. Σκοπός του είναι να εφοδιάσει τους φοιτητές με τις τεχνικές δεξιότητες που είναι απαραίτητες για την ανάπτυξη τεχνικών υποδομών, λογισμικών και δικτύων και να τους εξοπλίσει με όλα τα αναγκαία εφόδια που θα τους επιτρέψουν να γίνουν επιτυχημένοι επιστήμονες, εξειδικευμένοι στην ασφάλεια δικτύων.

ΠΕΡΙΕΧΟΜΕΝΟ ΤΟΥ ΠΡΟΓΡΑΜΜΑΤΟΣ:

Κατά τη διάρκεια του προγράμματος η εκπαίδευση των φοιτητών κινείται σε τρεις άξονες: τον Τεχνικό, όπου διδάσκονται να σχεδιάζουν και να υλοποιούν δίκτυα υπολογιστών, τον Προγραμματιστικό, όπου αναπτύσσουν τις αναγκαίες ικανότητες για να σχεδιάζουν ασφαλείς και στεγανές λύσεις και, τέλος, τον Επιχειρηματικό, όπου μαθαίνουν τους τρόπους να σχεδιάζουν τα κατάλληλα δίκτυα για τις επιχειρήσεις που στελεχώνουν.

Οι φοιτητές ειδικεύονται σε τοπικά δίκτυα και δίκτυα ευρείας περιοχής, ενσύρματα και ασύρματα. Περαιτέρω μαθήματα εξετάζουν τη διαχείριση ασφάλειας, την ανάπτυξη εφαρμογών λογισμικού και βάσεων δεδομένων. Το μεγάλο πλεονέκτημα του προγράμματος είναι ότι, στο πλαίσιο των μαθημάτων, οι φοιτητές καλύπτουν γνωστικά τις απαιτήσεις πιστοποιητικών όπως CCNA (Cisco) και Ethical Hacking, τα οποία μπορούν να αποκτήσουν, βελτιώνοντας τις προοπτικές της σταδιοδρομίας τους στο ραγδαία αναπτυσσόμενο χώρο της πληροφορικής.

ΠΡΟΓΡΑΜΜΑ ΣΠΟΥΔΩΝ:

Α΄ ΕΤΟΣ	Β΄ ΕΤΟΣ	Γ΄ ΕΤΟΣ
Introduction to Computer Science	Networks and Security	Systems Programming
Computational Mathematics	Databases	Advances in Wireless Networks
Programming I	Graphics I	Peer to Peer Computing
Subjects in Computer Science	Network Routing	Security Protocols
Foundations of Computer Science	Switching and Wide Area Networks	Independent Studies
Programming II	Networks & Systems Security	
English I	English II	

BSc (Hons) Computer Networks & Security

ΓΛΩΣΣΑ & ΜΕΘΟΔΟΙ ΔΙΔΑΣΚΑΛΙΑΣ/ ΑΞΙΟΛΟΓΗΣΗΣ:

Το Α΄ Έτος και το 1ο εξάμηνο του Β΄ Έτους διδάσκονται & αξιολογούνται στην ελληνική γλώσσα, ενώ το 2ο εξάμηνο του Β΄ Έτους και το Γ΄ Έτος διδάσκονται & αξιολογούνται στην αγγλική γλώσσα.

Τα εργαστηριακά μαθήματα διεξάγονται στα πιστοποιημένα από τη Cisco εργαστήρια του Κολεγίου, τα οποία, πέρα από το απαραίτητο υλικό και λογισμικό, διαθέτουν προσομοιωτή δικτύου μεγάλης κλίμακας. Εφαρμόζονται ποικίλες μέθοδοι διδασκαλίας όπως διαλέξεις, εξομοιωμένα μαθήματα (tutorials), εξειδικευμένα σεμινάρια, εργαστηριακά μαθήματα και προσομιώσεις. Η αξιολόγηση γίνεται με βάση εργασίες, εργαστηριακές ασκήσεις, γραπτές εξετάσεις και παρουσιάσεις.

ΣΕ ΠΟΙΟΥΣ ΑΠΕΥΘΥΝΕΤΑΙ:

- Σε απόφοιτους Λυκείων ή ΕΠΑΛ
- Σε απόφοιτους ΙΕΚ τομέα Πληροφορικής (εισαγωγή στο Β΄ Έτος)
- Σε φοιτητές Ιδιωτικών Κολεγίων και Πανεπιστημίων του εξωτερικού (μετεγγραφές-κατοχύρωση μαθημάτων)
- Σε φοιτητές AEI και TEI από τμήματα Πληροφορικής (μετεγγραφές – κατοχύρωση μαθημάτων)
- Σε εργαζόμενους σε εταιρίες Πληροφορικής που ενδιαφέρονται να αποκτήσουν πτυχίο στα Δίκτυα Υπολογιστών

ΠΡΟΫΠΟΘΕΣΕΙΣ ΕΙΣΑΓΩΓΗΣ:

- Απολυτήριο Ενιαίου Λυκείου ή ΕΠΑΛ
- Ικανοποιητική γνώση της Αγγλικής Γλώσσας (για την εισαγωγή στο Α΄ Έτος, επίπεδο pre-lower ή IELTS 4.5 ή αντίστοιχο και για την απευθείας εισαγωγή στο Β΄ Έτος, επίπεδο FCE ή IELTS 5.5 ή αντίστοιχο)

BSc (Hons) Computer Science

ΣΚΟΠΟΣ ΤΟΥ ΠΡΟΓΡΑΜΜΑΤΟΣ:

Τα λογισμικά έχουν πλέον εισβάλλει παντού. Υπάρχουν σε πολλές και διαφορετικές μορφές, από επιτραπέζιους υπολογιστές και κινητά τηλέφωνα, έως οικιακές ηλεκτρικές συσκευές και βιομηχανικά μηχανήματα. Νέα λογισμικά εμφανίζονται κάθε μέρα και αυτά που ήδη υπάρχουν χρειάζονται συνεχή εξέλιξη. Τα εργαλεία και οι μεθοδολογίες που χρησιμοποιούνται για την ανάπτυξη νέων λογισμικών αλλάζουν συνεχώς. Σκοπός του προγράμματος BSc (Hons) Computer Science, είναι να δώσει τη δυνατότητα στους φοιτητές να διερευνήσουν τις πρακτικές και θεωρητικές πλευρές της πληροφορικής, καθώς και τις μεθοδολογίες ανάπτυξης και διατήρησης των συστημάτων λογισμικού, αναπτύσσοντας, παράλληλα, τις τεχνικές και επαγγελματικές δεξιότητες που χρειάζονται για να εξασφαλίσουν μια πετυχημένη καριέρα στο χώρο της πληροφορικής.

ΠΕΡΙΕΧΟΜΕΝΟ ΤΟΥ ΠΡΟΓΡΑΜΜΑΤΟΣ:

Το πρόγραμμα δίνει έμφαση στις νέες τεχνολογίες, όπως android, cloud computing, mobile computing και εξετάζει όλες τις βασικές γλώσσες προγραμματισμού. Ιδιαίτερα σημαντικό είναι ότι μέσα από το περιεχόμενο του προγράμματος, ο φοιτητής μαθαίνει προγραμματισμό ουσιαστικά (ανεξαρτήτως γλωσσών), μαθαίνοντας τις βασικές τεχνικές κατασκευής αλγορίθμων και γλωσσών. Έτσι, θεωράκιζεται στις αλλαγές των προγραμματιστικών εργαλείων που αναπόφευκτα συμβαίνουν στο χώρο της Πληροφορικής και με τις γνώσεις που αποκομίζει μπορεί εύκολα να μάθει, να κατανοήσει και να προγραμματίσει σε οποιαδήποτε νέα γλώσσα κι αν εμφανιστεί. Στο τελευταίο έτος του προγράμματος οι φοιτητές θα είναι σε θέση να αναπτύξουν ακόμα και τη δική τους γλώσσα προγραμματισμού, ενώ μέσα από επιλεγμένα μαθήματα θα έχουν εξοικειωθεί με το χώρο των επιχειρήσεων, έχοντας υλοποιήσει προγραμματιστικά επιχειρησιακά πακέτα CRM και έχοντας σχεδιάσει ολοκληρωμένα προγράμματα λογισμικού για λογαριασμό εικονικών επιχειρήσεων.

ΓΛΩΣΣΑ & ΜΕΘΟΔΟΙ ΔΙΔΑΣΚΑΛΙΑΣ/ ΑΞΙΟΛΟΓΗΣΗΣ:

Το Α' Έτος και το 1ο εξάμηνο του Β' Έτους διδάσκονται & αξιολογούνται στην ελληνική γλώσσα, ενώ το 2ο εξάμηνο του Β' Έτους και το Γ' Έτος διδάσκονται & αξιολογούνται στην αγγλική γλώσσα.

Εφαρμόζονται ποικίλες μέθοδοι διδασκαλίας όπως διαλέξεις, εξατομικευμένα μαθήματα (tutorials), εξειδικευμένα σεμινάρια, εργαστηριακά μαθήματα και προσομοιώσεις. Η αξιολόγηση γίνεται με βάση εργασίες, εργαστηριακές ασκήσεις, γραπτές εξετάσεις και παρουσιάσεις.

ΣΕ ΠΟΙΟΥΣ ΑΠΕΥΘΥΝΕΤΑΙ:

- Σε απόφοιτους Λυκείων ή ΕΠΑΛ
- Σε απόφοιτους ΙΕΚ τμήμα Πληροφορικής (εισαγωγή στο Β' Έτος)
- Σε φοιτητές Ιδιωτικών Κολεγίων και Πανεπιστημίων του εξωτερικού (μετεγγραφές-κατοχύρωση μαθημάτων)
- Σε φοιτητές ΑΕΙ και ΤΕΙ από τμήματα Πληροφορικής (μετεγγραφές - κατοχύρωση μαθημάτων)
- Σε εργαζόμενους σε εταιρίες Πληροφορικής που ενδιαφέρονται να αποκτήσουν πτυχίο στην επιστήμη της Πληροφορικής

ΠΡΟΫΠΟΘΕΣΕΙΣ ΕΙΣΑΓΩΓΗΣ:

- Απολυτήριο Ενιαίου Λυκείου ή ΕΠΑΛ
- Ικανοποιητική γνώση της Αγγλικής Γλώσσας (για την εισαγωγή στο Α' Έτος, επίπεδο pre-lower ή IELTS 4.5 ή αντίστοιχο και για την απευθείας εισαγωγή στο Β' Έτος, επίπεδο FCE ή IELTS 5.5 ή αντίστοιχο)

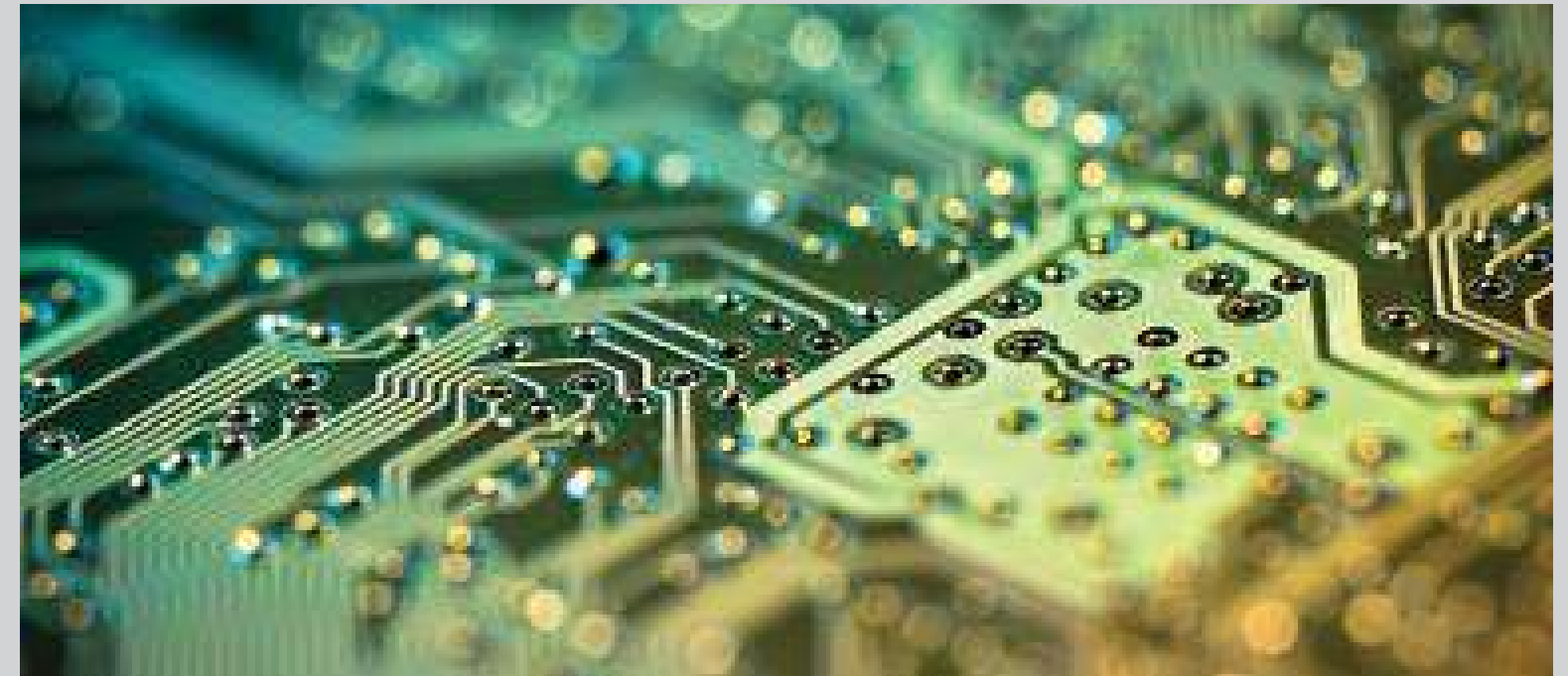

ΠΡΟΓΡΑΜΜΑ ΣΠΟΥΔΩΝ:

Α' ΕΤΟΣ	Β' ΕΤΟΣ	Γ' ΕΤΟΣ
Introduction to Computer Science	Networks and Security	Systems Programming
Computational Mathematics	Databases	Distributed Systems
Programming I	Graphics I	Enterprise Systems
Subjects in Computer Science	Application Development	Language Design and Implementation
Foundations of Computer Science	Software Engineering	Independent Studies
Programming II	Team Project	
English I	English II	

Δραστηριότητες

Η Σχολή Πληροφορικής διοργανώνει συστηματικά:

- Εξειδικευμένα, hands – on σεμινάρια σε νέες τεχνολογίες, όπως security, mobile computing και computer games
- Ανοιχτές διαλέξεις από επισκέπτες πανεπιστημιακούς καθηγητές, στελέχη του κλάδου, αποφοίτους του Mediterranean College που έχουν διακριθεί επαγγελματικά
- Ημερίδες σε θέματα αιχμής, όπως cloud computing, animation και gaming
- Παρουσιάσεις projects και διπλωματικών εργασιών στην ετήσια έκθεση φοιτητών
- Συμμετοχή σε πανελλήνιους διαγωνισμούς πληροφορικής (π.χ. imagine cup)
- Συμμετοχή φοιτητών σε επιστημονικές έρευνες, υπό την καθοδήγηση των καθηγητών τους, οι οποίες δημοσιεύονται σε κλαδικά ή επιστημονικά περιοδικά

Σεμινάρια

Mobile Programming

Σκοπός του προγράμματος είναι η πλήρης κάλυψη όλων των διαστάσεων που αφορούν στις γλώσσες προγραμματισμού για κινητές συσκευές με λειτουργικό σύστημα Android και IOS Phone καθώς και στο σχεδιασμό και στην ανάπτυξη εφαρμογών στα περιβάλλοντα αυτά.

Συγκεκριμένα, οι συμμετέχοντες θα εξοικειωθούν με:

- Τους περιορισμούς και τις προκλήσεις των κινητών σε σχέση με τους υπολογιστές
- Τις αρχές σχεδιασμού διεπαφών για κινητές συσκευές
- Τα βασικά περιβάλλοντα εργασίας στους υπολογιστές
- Την ανάπτυξη εφαρμογών που αξιοποιούν γραφικά, animation, διαχείριση πολυμέσων, συνδεσιμότητα με το διαδίκτυο κτλ.
- Το ανέβασμα και την πώληση εφαρμογών σε marketplaces

ITIL Foundation Course (IT Infrastructure Library)

Το σεμινάριο αφορά στη μεθοδολογία (best practices) που πρέπει να ακολουθείται από κάθε εταιρία ICT (Information & Communication Technology) προκειμένου να διανέμονται ICT services. Οι εταιρείες, ακολουθώντας τη μεθοδολογία ITIL, βελτιστοποιούν την απόδοσή τους, ενώ αυτό αποτελεί και απαραίτητη προϋπόθεση για την απόκτηση πιστοποίησης κατά το πρότυπο ISO.

Οι συμμετέχοντες οδηγούνται στην απόκτηση της κορυφαίας Πιστοποίησης σε ITIL και τη δυνατότητα να εργαστούν σε οποιοδήποτε ευρωπαϊκό Project, διεκδικώντας περιζήτητες θέσεις εργασίας στην Ελλάδα και το εξωτερικό. Η διάρκεια του σεμιναρίου είναι 24 ώρες και υλοποιείται σε συνεργασία με την εταιρία Q-Training.

Ethical Hacking

Σκοπός του σεμιναρίου είναι η κατανόηση της στρατηγικής και των μεθόδων που χρησιμοποιούν οι hackers για να προσπελάσουν τα δεδομένα των επιχειρήσεων. Στόχος του προγράμματος είναι με τη λήξη του, οι συμμετέχοντες να έχουν κατανοήσει τον τρόπο που λειτουργούν οι hackers, τα εργαλεία που χρησιμοποιούν και να είναι σε θέση να αναπτύξουν μια αποτελεσματική και αξιόπιστη εταιρική πολιτική ασφαλείας. Η διάρκεια του σεμιναρίου είναι 16-24 ώρες.



Πρακτική Άσκηση

Η πρακτική άσκηση αποφέρει στους φοιτητές σημαντικότητα μαθησιακά οφέλη, ενώ ταυτόχρονα τους παρέχει προσβάσεις στην αγορά εργασίας. Παρά το γεγονός ότι τα προγράμματα της Σχολής Πληροφορικής του Mediterranean College δεν περιλαμβάνουν υποχρεωτική πρακτική, οι φοιτητές ενθαρρύνονται να αξιοποιούν τις προσφερόμενες θέσεις πρακτικής που ανακοινώνονται από το Career Office του Κολλεγίου. Πολλοί από τους φοιτητές Πληροφορικής κάνουν την πρακτική τους ή εργάζονται part-time σε τεχνικά τμήματα, τμήματα μηχανογράφησης και εμπορικά τμήματα συνεργαζόμενων με το Κολλέγιο επιχειρήσεων.

Επαγγελματική Αποκατάσταση

Η διείσδυση της Πληροφορικής σε κάθε κλάδο της καθημερινότητάς μας καθιστά περιττή την αναφορά στις προοπτικές απασχόλησης του αποφοίτου Πληροφορικής. Εν τούτοις, τακτικά παρατηρείται σημαντική προσφορά σε κάποιες ειδικότητες με αντίστοιχη κάμψη σε κάποιες άλλες. Αυτό καθιστά ιδιαίτερη σημαντική τη δυνατότητα των προγραμμάτων σπουδών του Mediterranean College να παρέχουν γνώσεις και δεξιότητες που μπορούν να ανταποκριθούν στις διαρκώς μεταβαλλόμενες ανάγκες της αγοράς και στις τεχνολογικές εξελίξεις.

Η Σχολή Πληροφορικής προετοιμάζει τους υποψήφιους για μια επιτυχή καριέρα στους τομείς:

- Ανάπτυξης λογισμικού
- Ανάπτυξης περιεχομένου
- Ψηφιακών επικοινωνιών
- Τηλεπικοινωνιών
- Δικτύων δεδομένων
- Εφαρμογών υπολογιστών
- Βάσεων δεδομένων
- Ανάπτυξης πολυμεσικών εφαρμογών
- Πωλήσεων λύσεων πληροφορικής

Αναφέρονται ενδεικτικά μερικές από τις επιχειρήσεις που απασχολούν αποφοίτους μας:

Intracom, HOL, Cyta, Vodafone, Wind, Hellas on line, Wackenhut, Πλαίσιο, Γερμανός, Media Markt, Telesto technologies, WebSixt, Exodus, Syscom, Mediascape, E-novation Technologies, Adecco, Manpower.

School of Engineering

ΣΧΟΛΗ ΜΗΧΑΝΙΚΩΝ



Προγράμματα Σπουδών

UNDERGRADUATE PROGRAMMES

BEng (Hons) Civil Engineering and Construction
BEng (Hons) Mechanical Engineering and Design

Ο Κλάδος των Επιστημών του Πολιτικού και του Μηχανολόγου Μηχανικού

Οι επιστήμες του Πολιτικού και του Μηχανολόγου Μηχανικού αφορούν στην επίλυση προβλημάτων και στη δημιουργία κατασκευών που σκοπό έχουν την ποιοτική βελτίωση της ζωής του ανθρώπου και την ποσοτική της αύξηση. Όπου και να κοιτάξουμε γύρω μας, είτε μέσα στο σπίτι μας, είτε περπατώντας στην πόλη, είτε ταξιδεύοντας, βλέπουμε κατασκευές.

Οι κατασκευές έχουν ως δημιουργό τους τη φύση ή τον άνθρωπο, δηλαδή το μηχανικό. Οι μηχανικοί μελετούν και κατασκευάζουν κτίρια, αυτοκίνητα, υπολογιστές, αυτοκινητοδρόμους, πλοία, μηχανήματα, στάδια, αεροσκάφη, φράγματα, τηλέφωνα. Η μελέτη, η κατασκευή, η λειτουργία και η συντήρηση αυτών των κατασκευών ή προϊόντων απαιτεί γνώση, επιδεξιότητα, φαντασία και εμπειρία. Τα καίρια ζητήματα της αντιμετώπισης των περιβαλλοντικών προβλημάτων και της διατροφής, η ανακύκλωση, η εξέλιξη στην κατοικία και τις μεταφορές, είναι θέματα για τα οποία καλείται να δώσει τις σωστές λύσεις ο μηχανικός.

Τα περισσότερα επαγγέλματα Μηχανικού έχουν εφαρμογή στην Ελληνική κοινωνία και οικονομία και οι πτυχιούχοι από τις Σχολές Μηχανικών γίνονται περιζήτητοι.

Η Σχολή Μηχανικών του Mediterranean College

Η Σχολή Μηχανικών ειδικεύεται στην πανεπιστημιακή και ανώτερη επαγγελματική εκπαίδευση, προσφέροντας προγράμματα με υψηλή απήχηση στην ελληνική αλλά και στη διεθνή αγορά εργασίας. Οι ακαδημαϊκές συνεργασίες που έχει εξασφαλίσει το Mediterranean College με το University of Derby απαλλάσσουν δεκάδες νέους αλλά και επαγγελματίες από την αναγκαιότητα φοίτησης στο εξωτερικό.

Η Αποστολή της Σχολής Μηχανικών είναι η δημιουργία άριστα καταρτισμένων επιστημόνων Μηχανικών, οι οποίοι διαθέτουν τα αναγκαία εφόδια για να καταξιωθούν επαγγελματικά, την ικανότητα να προσαρμόζονται στο συνεχώς μεταβαλλόμενο εργασιακό περιβάλλον, και τα απαιτούμενα προσόντα για να συνεχίσουν περαιτέρω σπουδές ή να καταπιαστούν με ερευνητική δραστηριότητα, εφόσον το επιθυμούν.

Σκοπός μας είναι:

- Να παρέχουμε διεθνώς αναγνωρισμένα προγράμματα σπουδών που δίνουν τη δυνατότητα άσκησης του επαγγέλματος του Μηχανολόγου Μηχανικού και του Πολιτικού Μηχανικού στην Ελλάδα, στην Ε.Ε. και σε όλο τον κόσμο.
- Να προσφέρουμε στους φοιτητές ένα υποστηρικτικό περιβάλλον μάθησης και τους κατάλληλους μηχανισμούς υποστήριξης, ώστε να ενισχύουμε τις ακαδημαϊκές και επαγγελματικές τους δεξιότητες, να καλύπτουμε τα πιθανά μαθησιακά τους κενά και να τους οδηγούμε στην επιτυχή ολοκλήρωση των σπουδών τους.
- Να προσελκύουμε καθηγητές, οι οποίοι διαθέτουν την απαραίτητη εξειδίκευση στο μάθημα που διδάσκουν και συνδυάζουν την επιστημονική έρευνα με την επαγγελματική εμπειρία.
- Να προάγουμε την έρευνα, μέσω της ενθάρρυνσης καθηγητών και φοιτητών να συμμετέχουν σε ερευνητικά προγράμματα και να εκπονούν υψηλού επιπέδου έργα, άξια διάκρισης σε διεθνές επιστημονικό επίπεδο.
- Να προσφέρουμε σύγχρονες εργαστηριακές υποδομές, με την αξιοποίηση των νέων τεχνολογιών, για την άρτια εκπαίδευση των μελλοντικών μηχανικών.
- Να διευρύνουμε συνεχώς το δίκτυο συνεργασιών μας με εταιρίες του κατασκευαστικού και βιομηχανικού κλάδου, για να προωθούμε την πρακτική άσκηση και επαγγελματική αποκατάσταση φοιτητών και αποφοίτων.

Γιατί να σπουδάσω στη Σχολή Μηχανικών του Mediterranean College;

Είναι το μοναδικό Κολέγιο στην Ελλάδα που παρέχει πανεπιστημιακά προγράμματα σπουδών στις δύο πιο διαδεδομένες ειδικότητες Μηχανικού, του Πολιτικού και του Μηχανολόγου, απαλλάσσοντας τους φοιτητές από την ανάγκη φοίτησης στο εξωτερικό.

Τα προγράμματα δίνουν τη δυνατότητα στους απόφοιτους αίτησης εγγραφής στο αντίστοιχο επαγγελματικό επιμελητήριο της Μ. Βρετανίας & εφόσον συνεχίσουν σπουδές για Master έχουν δυνατότητα αίτησης κατοχύρωσης επαγγελματικών δικαιωμάτων και στην Ελλάδα.

Το Mediterranean College και ο Εκπαιδευτικός Όμιλος Ξυνή έχουν εμπειρία και παράδοση 40 ετών στην εκπαίδευση μηχανικών. Ο Πρόεδρος του Κολεγίου και του Ομίλου είναι πολιτικός μηχανικός και για περισσότερα από 30 χρόνια πανεπιστημιακός καθηγητής στο επιστημονικό πεδίο της Μηχανικής στη Σχολή Ευελπίδων.

Στο Mediterranean College λειτουργεί το Κέντρο Έρευνας, Τεχνολογικής Ανάπτυξης & Καινοτομίας (ΚΕΤΑΚ). Το ΚΕΤΑΚ προσφέρει στους φοιτητές της Σχολής Μηχανικών ενημέρωση σε αποτελέσματα τελευταίων ερευνών αλλά και πεδίο ενασχόλησης με τα ερευνητικά προγράμματα του Κέντρου, με στόχο την επαφή τους με τη Βιομηχανία, τη συμμετοχή τους σε συνέδρια και την επίτευξη δημοσιεύσεων σε διεθνή επιστημονικά περιοδικά.

Διαθέτει στους χώρους της πλήρως εξοπλισμένο εργαστήριο με όλες τις απαραίτητες συσκευές και διατάξεις καθώς και πακέτα λογισμικού για τη διεξαγωγή μετρήσεων, δοκιμών, την κατασκευή πρωτοτύπων και το σχεδιασμό και τη μελέτη μέσω Η/Υ.



Συνεργάζεται με εξωτερικά εργαστήρια και εταιρίες για την πρακτική εξάσκηση των φοιτητών καθώς και τη σύνδεση θεωρίας και πρακτικής εφαρμογής σε διάφορα επιστημονικά πεδία όπως οι μηχανουργικές κατεργασίες, η εδαφομηχανική, το σιδηροπαγές σκυρόδεμα, η δυναμική κ.ά.

Η Σχολή Μηχανικών διοργανώνει τακτικές εκπαιδευτικές επισκέψεις σε εργοτάξια, βιομηχανίες, εκπαιδευτικά εργαστήρια, εμπορικές εκθέσεις, μουσεία μηχανών και τεχνολογίας στην Ελλάδα και στο εξωτερικό.

Οι καθηγητές της Σχολής είναι αυστηρά επιλεγμένοι και εξειδικευμένοι στο αντικείμενό τους, συμμετέχουν στο πρόγραμμα διαρκούς επιμόρφωσης και ανάπτυξης που συντονίζει το συνεργαζόμενο Πανεπιστήμιο και έχουν εγκριθεί από το University of Derby ως επαρκείς και ικανοί να διδάσκουν στα προγράμματά του (Accredited Lecturer status).

Η Σχολή Μηχανικών διατηρεί άριστες διασυνδέσεις με εταιρίες της αγοράς, προσφέροντας δυνατότητες πρακτικής άσκησης στους φοιτητές και διεξόδους επαγγελματικής αποκατάστασης στους αποφοίτους.

Το University of Derby, σύμφωνα με την πανεπιστημιακή κατάταξη του Guardian (2015), βρίσκεται στο TOP50 των Βρετανικών Πανεπιστημίων, ενώ στον τομέα της Μηχανολογίας κατέχει την 1η θέση στην Ελλάδα μεταξύ των Βρετανικών Πανεπιστημίων που εκπροσωπούνται στη χώρα μας.

ΣΚΟΠΟΣ ΤΟΥ ΠΡΟΓΡΑΜΜΑΤΟΣ:

Το πρόγραμμα πληροί τις προϋποθέσεις πιστοποίησης από το Institution of Civil Engineers (ICE), το Institution of Structural Engineers (IStructE), το Chartered Institution of Highways and Transportation (CIHT) και το Institute of Highway Engineers (IHE), οδηγώντας τους απόφοιτους στην απόκτηση του επαγγελματικού τίτλου Incorporated Engineer (IEng). Όσοι το επιθυμούν, μπορούν να συνεχίσουν για μεταπτυχιακές σπουδές και να αποκτήσουν τη δυνατότητα εξασφάλισης πλήρων επαγγελματικών δικαιωμάτων ως Chartered Engineers.

ΠΕΡΙΕΧΟΜΕΝΟ ΤΟΥ ΠΡΟΓΡΑΜΜΑΤΟΣ:

Ο σχεδιασμός του προγράμματος δίνει την ευκαιρία στους φοιτητές να εργάζονται σε πραγματικά projects και μελέτες περιπτώσεων, και να συμμετέχουν σε εκπαιδευτικές επισκέψεις σε εργοτάξια και εργαστήρια, έτσι ώστε να μπορούν να εφαρμόζουν στην πράξη όσα μαθαίνουν στη θεωρία και να αναπτύσσουν τις γνώσεις και δεξιότητες που αναζητούν οι εργοδότες από τους διπλωματούχους πολιτικούς μηχανικούς.

ΓΛΩΣΣΑ & ΜΕΘΟΔΟΙ ΔΙΔΑΣΚΑΛΙΑΣ/ ΑΞΙΟΛΟΓΗΣΗΣ:

Τα μαθήματα στα 2 πρώτα έτη διεξάγονται στην Ελληνική γλώσσα, ενώ από το 3ο έτος ξεκινά διδασκαλία στα Αγγλικά. Οι μέθοδοι διδασκαλίας που χρησιμοποιούνται περιλαμβάνουν διαλέξεις, σεμινάρια, tutorials, εργαστήρια και εκπαιδευτικές επισκέψεις. Οι φοιτητές αξιολογούνται μέσω γραπτών εξετάσεων, ατομικών και ομαδικών εργασιών πολλαπλών τύπων, εργαστηριακών δοκιμών, παρουσιάσεων και εκπόνησης ατομικής έρευνας.

ΣΕ ΠΟΙΟΥΣ ΑΠΕΥΘΥΝΕΤΑΙ:

- Σε απόφοιτους Λυκείων ή ΕΠΑΛ
- Σε φοιτητές συναφών ειδικοτήτων ΤΕΙ/ ΑΕΙ, Κολεγίων και Πανεπιστημίων του εξωτερικού (μετεγγραφές – κατοχύρωση μαθημάτων)
- Σε αποφοίτους ΙΕΚ τομέα Δομικών Εργων (εισαγωγή στο Β' έτος)
- Σε αποφοίτους HND ειδικότητας Πολιτικού Μηχανικού/ Κατασκευών (εισαγωγή στο Γ' έτος)
- Σε εργαζόμενους στον τεχνικό κλάδο που ενδιαφέρονται να αποκτήσουν πανεπιστημιακό πτυχίο

ΠΡΟΫΠΟΘΕΣΕΙΣ ΕΙΣΑΓΩΓΗΣ:

- Απολυτήριο Ενιαίου Λυκείου, ΕΠΑΛ ανεξαρτήτως βαθμολογίας
- Απολυτήριο Ενιαίου Λυκείου με βαθμό άνω του 16 (για απευθείας εισαγωγή στο Β' έτος)
- Δίπλωμα ΙΕΚ (για εισαγωγή στο Β' Έτος)
- Δίπλωμα HND (για εισαγωγή στο Γ' Έτος)
- Ικανοποιητική/ καλή γνώση της Αγγλικής Γλώσσας (για την εισαγωγή στο Α' Έτος επίπεδο pre-lower ή IELTS 4.5, για την εισαγωγή στο Β' Έτος επίπεδο lower ή IELTS 5.5, για την εισαγωγή στο Γ' Έτος επίπεδο IELTS 6.0)

ΠΡΟΓΡΑΜΜΑ ΣΠΟΥΔΩΝ:

Α' ΕΤΟΣ	Β' ΕΤΟΣ	Γ' ΕΤΟΣ	Δ' ΕΤΟΣ
Mathematics for Study in Technology	Applied Mathematics 1	Infrastructure Design 2	Geotechnics 3
Scholarship for Technologists	Civil Engineering Construction	Applied Mathematics 2	Civil Engineering and Construction Management
English for Study in Technology A	Construction CAD and Personal Development	Project Planning and Development	Advanced Structural Analysis and Design 3
Engineering Science	English for Study in Technology C	Fluids and Drainage Engineering	Fluid Mechanics 3
Introduction to Structural Analysis and Dynamics	Structures 1	Structural Design and Assessment 2	Independent Study and Professional Development (Civil Engineering and Construction)
English for Study in Technology B	Construction Materials Technology	Geology and Soil Mechanics	
	Site Surveying		

*Subject to approval

ΣΚΟΠΟΣ ΤΟΥ ΠΡΟΓΡΑΜΜΑΤΟΣ:

Το πρόγραμμα πληροί τις προϋποθέσεις πιστοποίησης από το Institution of Mechanical Engineers (IMECHE) και από το Engineering Council της Μεγάλης Βρετανίας, διασφαλίζοντας ότι περιλαμβάνει την πλέον σύγχρονη γνώση που ζητά η παγκόσμια βιομηχανία από τους πτυχιούχους Μηχανολόγους Μηχανικούς. Ως εκ τούτου, οι απόφοιτοι του προγράμματος αποκτούν δικαίωμα άσκησης επαγγέλματος ως Incorporated Engineers (IEng), ενώ μπορούν να συνεχίσουν για μεταπτυχιακές σπουδές και να εξασφαλίσουν πλήρη επαγγελματικά δικαιώματα ως Chartered Engineers.

ΠΕΡΙΕΧΟΜΕΝΟ ΤΟΥ ΠΡΟΓΡΑΜΜΑΤΟΣ:

Το πρόγραμμα παρέχει στους φοιτητές μια στέρεα γνωστική βάση στις αρχές της Μηχανικής και της Μηχανολογίας, ενώ παράλληλα προσφέρει εξειδίκευση και πρακτική εφαρμογή σε θέματα μηχανολογικού σχεδιασμού, μοντελοποίησης και διαχείρισης. Οι φοιτητές αναπτύσσουν περαιτέρω τις επαγγελματικές και ερευνητικές τους δεξιότητες μέσω της διπλωματικής εργασίας, όπου καλούνται να ασχοληθούν τόσο με θεωρητικές όσο και πρακτικές φύσης θέματα της επιστήμης του Μηχανολόγου Μηχανικού. Η ενσασχόλησή τους με πραγματικά projects τους συνδέει με πραγματικούς χώρους εργασίας, δίνοντάς τους προοπτικές άμεσης επαγγελματικής αποκατάστασης.

ΓΛΩΣΣΑ & ΜΕΘΟΔΟΙ ΔΙΔΑΣΚΑΛΙΑΣ/ ΑΞΙΟΛΟΓΗΣΗΣ:

Τα μαθήματα στα 2 πρώτα έτη διεξάγονται στην Ελληνική γλώσσα, ενώ από το 3ο έτος ξεκινά διδασκαλία στα Αγγλικά. Οι μέθοδοι διδασκαλίας που χρησιμοποιούνται περιλαμβάνουν διαλέξεις, σεμινάρια, εργαστήρια και εκπαιδευτικές επισκέψεις. Οι φοιτητές αξιολογούνται μέσω γραπτών εξετάσεων, ατομικών και ομαδικών εργασιών πολλαπλών τύπων, κατασκευής πρωτοτύπων, παρουσιάσεων και εκπόνησης ατομικής έρευνας.

ΣΕ ΠΟΙΟΥΣ ΑΠΕΥΘΥΝΕΤΑΙ:

- Σε απόφοιτους Λυκείων ή ΕΠΑΛ
- Σε φοιτητές συναφών ειδικοτήτων ΤΕΙ/ ΑΕΙ, Κολεγίων και Πανεπιστημίων του εξωτερικού (μετεγγραφές – κατοχύρωση μαθημάτων)
- Σε αποφοίτους HND ειδικότητας Μηχανολόγου Μηχανικού (εισαγωγή στο Γ' έτος)
- Σε εργαζόμενους στον τεχνικό κλάδο που ενδιαφέρονται να αποκτήσουν πανεπιστημιακό πτυχίο

ΠΡΟΫΠΟΘΕΣΕΙΣ ΕΙΣΑΓΩΓΗΣ:

- Απολυτήριο Ενιαίου Λυκείου, ΕΠΑΛ ανεξαρτήτως βαθμολογίας
- Απολυτήριο Ενιαίου Λυκείου με βαθμό άνω του 16 (για απευθείας εισαγωγή στο Β' έτος)
- Δίπλωμα HND (για εισαγωγή στο Γ' Έτος)
- Ικανοποιητική/ καλή γνώση της Αγγλικής Γλώσσας (για την εισαγωγή στο Α' Έτος επίπεδο pre-lower ή IELTS 4.5, για την εισαγωγή στο Β' Έτος επίπεδο lower ή IELTS 5.5, για την εισαγωγή στο Γ' Έτος επίπεδο IELTS 6.0)

ΠΡΟΓΡΑΜΜΑ ΣΠΟΥΔΩΝ:

Α' ΕΤΟΣ	Β' ΕΤΟΣ	Γ' ΕΤΟΣ	Δ' ΕΤΟΣ
Mathematics for Study in Technology	Applied Scientific Methods	Advanced Applied Analytical Methods	Advanced Engineering Design Modelling
Scholarship for Technologists	Management of the Business Environment	Engineering Design Modelling	Advanced Powertrain Engineering or Industrial Engineering
English for Study in Technology A	Computer Aided Design	Structural Analysis and Materials	Advanced Mechanical Design and Materials
Engineering Science	English for Study in Technology C	Corporate Responsibility and Professional Development	Applied Thermodynamics
Introduction to Structural Analysis and Dynamics	Engineering Design and Workshop Technology	Thermofluids	Independent Study and Professional Development (Mechanical Engineering)
English for Study in Technology B	Materials and Manufacturing Processes	Vibration and Dynamics	
	Regulatory Systems		

*Subject to approval

Δραστηριότητες

Η Σχολή Μηχανικών διοργανώνει συστηματικά:

- Εκπαιδευτικές επισκέψεις (field trips) σε εργοστάσια, βιομηχανίες, πανεπιστημιακά εργαστήρια και μουσεία τεχνολογίας σε Ελλάδα και εξωτερικό
- Διεξαγωγή εργαστηριακών ασκήσεων και μετρήσεων στο εργαστήριο της Σχολής Μηχανικών αλλά και σε συνεργαζόμενα με τη Σχολή εργαστήρια
- Σεμινάρια εξειδίκευσης και ανάπτυξης επαγγελματικών δεξιοτήτων σε λογισμικά CAD, Ανανεώσιμες Πηγές Ενέργειας (ΑΠΕ), πρώτες βοήθειες, κατασκευή μακέτας
- Ανοιχτές διαλέξεις από επισκέπτες πανεπιστημιακούς καθηγητές, επαγγελματίες μηχανικούς, ερευνητές και στελέχη του τεχνικού κλάδου
- Παρουσιάσεις projects, μέσω κατασκευής πρωτοτύπων και μακετών, στην ετήσια έκθεση φοιτητών και βράβευση των καλύτερων εξ' αυτών
- Συμμετοχή σε εθελοντικά κοινοτικά έργα όπως ανάπλαση πάρκων, δημοτικών χώρων αναψυχής, κ.α.
- Συμμετοχή φοιτητών σε επιστημονικές έρευνες, υπό την καθοδήγηση των καθηγητών τους, οι οποίες δημοσιεύονται σε κλαδικά ή επιστημονικά περιοδικά



Σεμινάρια

Διατήρηση και Διαχείριση Ενέργειας

Στόχος του προγράμματος είναι οι σπουδαστές να αποκτήσουν/ενισχύσουν βασικές θεμελιώδεις γνώσεις στο γνωστικό πεδίο της ενέργειας και σε εξειδικευμένους τομείς αυτού όπως Θέρμανση & Κλιματισμός, Ανανεώσιμες πηγές ενέργειας & Συμπαγωγή, Ενεργειακός σχεδιασμός κτιρίων κ.α. και στη συνέχεια, έχοντας αποκτήσει /ενισχύσει τις γνώσεις τους στα παραπάνω πεδία να εισέλθουν σε πιο εξειδικευμένα και εφαρμοσμένα θέματα διατήρησης και διαχείρισης ενέργειας όπως Εξοικονόμηση ενέργειας στα κτίρια, Ηλεκτρικές καταναλώσεις & αυτοματισμοί, Ενέργεια & Πληροφορική.

Project Management (MS Project)

Στόχος του προγράμματος είναι η εκμάθηση σχεδιασμού, υλοποίησης και παρακολούθησης έργων μέσω της διαχείρισης και τον προγραμματισμό των διαθέσιμων πόρων με σκοπό την επίτευξη των στόχων σε συγκεκριμένα χρονικά πλαίσια με παράλληλη τήρηση οικονομικών προϋπολογισμών. Εκτός από το θεωρητικό υπόβαθρο που αποκτάται, οι συμμετέχοντες μαθαίνουν τη χρήση του λογισμικού MS Project μέσα από την πρακτική εφαρμογή περιπτώσεων διαχείρισης έργων σε όλο τον κύκλο ζωής τους.

Πρακτική Άσκηση

Η πρακτική άσκηση αποφέρει στους φοιτητές σημαντικότητα μαθησιακά οφέλη, ενώ ταυτόχρονα τους παρέχει προσβάσεις στην αγορά εργασίας. Παρά το γεγονός ότι τα προγράμματα της Σχολής Μηχανικών του Mediterranean College δεν περιλαμβάνουν υποχρεωτική πρακτική, οι φοιτητές ενθαρρύνονται να αξιοποιούν τις προσφερόμενες θέσεις πρακτικής που ανακοινώνονται από το Career Office του Κολεγίου. Πολλοί από τους φοιτητές της Σχολής Μηχανικών κάνουν την πρακτική τους ή εργάζονται part-time σε τεχνικά γραφεία και εταιρίες, ενώ έχουν τη δυνατότητα μέσω των projects και των διπλωματικών εργασιών να έρθουν σε επαφή με τεχνικές εταιρίες και βιομηχανίες και να υλοποιήσουν για λογαριασμό τους έργα επαγγελματικού επιπέδου.

Επαγγελματική Αποκατάσταση

Οι απόφοιτοι των προγραμμάτων Bachelor έχουν τις γνώσεις και δεξιότητες για να εργαστούν στον τεχνικό κλάδο, αλλά για να αποκτήσουν πλήρη επαγγελματικά δικαιώματα στην Ελλάδα θα πρέπει να ολοκληρώσουν μεταπτυχιακές σπουδές επιπέδου Master.

Έτσι, θα μπορούν να απασχοληθούν ως διπλωματούχοι πολιτικοί ή μηχανολόγοι μηχανικοί σε:

- Τεχνικές/ κατασκευαστικές εταιρίες και γραφεία
- Αρχιτεκτονικά γραφεία
- Μελετητικά γραφεία και εργαστήρια
- Βιομηχανίες
- Εταιρίες διαχείρισης ανανεώσιμων πηγών ενέργειας
- Εταιρίες εμπορίας, εγκατάστασης και συντήρησης ηλεκτρολογικού & μηχανολογικού εξοπλισμού
- Τεχνικές υπηρεσίες Δήμων
- Ερευνητικά κέντρα

και ως ελεύθεροι επαγγελματίες.



School of Health Professions

ΣΧΟΛΗ ΕΠΑΓΓΕΛΜΑΤΩΝ ΥΓΕΙΑΣ

Προγράμματα
Σπουδών

UNDERGRADUATE PROGRAMMES

BSc (Hons) Speech Pathology and Therapy
BSc (Hons) Physiotherapy



Οι Επιστήμες Υγείας

Το γνωστικό αντικείμενο των Επιστημών Υγείας καλύπτει ένα ευρύ φάσμα γνώσεων και ικανοτήτων που σχετίζονται με τη σωματική και ψυχική υγεία και ευρωστία του ανθρώπου. Δυο πολύ δημοφιλείς κλάδοι των Επιστημών Υγείας είναι η Φυσικοθεραπεία και η Λογοθεραπεία, καθώς συνιστούν ολόκληρες επιστήμες και μπορούν να ασκούνται, είτε ανεξάρτητα είτε σε συνδυασμό με άλλα ιατρικά επαγγέλματα.

Η Φυσικοθεραπεία αφορά στην αποκατάσταση μυοσκελετικών, νευρολογικών και αναπνευστικών παθήσεων και στην επαναφορά της φυσιολογικής λειτουργίας του ανθρώπινου σώματος μετά από τραυματισμούς, χρόνιους πόνους ή προβλήματα κίνησης. Οι φυσικοθεραπευτές φροντίζουν ώστε οι ασθενείς τους να αποκτήσουν όσο το δυνατόν μεγαλύτερη ανεξαρτησία και άνεση στην καθημερινότητά τους.

Η Λογοθεραπεία ασχολείται με την αποκατάσταση διαταραχών στο λόγο, τη φωνή, την ομιλία, την επικοινωνία και την κατάποση, τόσο σε παιδιά όσο και σε ενήλικες. Στόχος του λογοθεραπευτή είναι να διαγνώσει το πρόβλημα, να συμβουλευτεί τους ασθενείς και να συμβάλει ενεργά, μέσω της θεραπείας, στην ομαλή ένταξη των ασθενών στο κοινωνικό τους περιβάλλον.

Τα επαγγέλματα Υγείας παρουσιάζουν θετικές προοπτικές απασχόλησης τα τελευταία χρόνια στην Ελλάδα, ενώ δίνουν την ευελιξία απασχόλησης σε ποικίλα εργασιακά πλαίσια.



Η Σχολή Επαγγελματιών Υγείας του Mediterranean College

Το Mediterranean College επέκτεινε τη δραστηριότητά του στις Επιστήμες Υγείας, με σκοπό να προσφέρει άρτια εκπαιδευτικά προγράμματα, ξεκινώντας με τους κλάδους της Φυσικοθεραπείας και της Λογοθεραπείας. Τα προγράμματα βασίζονται στο βρετανικό μοντέλο εκπαίδευσης και εξασφαλίζονται μέσα από αποκλειστική συνεργασία με το Manchester Metropolitan University.

Στόχος της Σχολής Επαγγελματιών Υγείας του Κολεγίου είναι να δημιουργήσει δίγλωσσους επαγγελματίες Υγείας παγκόσμιας κλάσης, που κατέχουν εις βάθος το αντικείμενο τους και διαθέτουν άριστες θεωρητικές γνώσεις και εφαρμοσμένες επαγγελματικές δεξιότητες.

Σκοπός μας είναι:

- Να εξασφαλίζουμε την επαγγελματική ετοιμότητα των φοιτητών μας για εργασία στην Ελλάδα και διεθνώς, μέσα από πρακτικά προσανατολισμένα προγράμματα σπουδών αλλά και κλινική άσκηση στον τομέα φοίτησής τους.
- Να κρατάμε τους φοιτητές μας ενημερωμένους για κάθε επιστημονική εξέλιξη στο αντικείμενο που παρακολουθούν, καθώς και να φροντίσουμε ότι οι σπουδές τους συμβαδίζουν με τις επιστημονικές και τεχνολογικές εξελίξεις.
- Να παρέχουμε υψηλού επιπέδου διδασκαλία από καθηγητές που διαθέτουν, όχι μόνο αξιόλογο ακαδημαϊκό υπόβαθρο αλλά και άριστες γνώσεις στην πρακτική εφαρμογή του επαγγέλματος.
- Να δημιουργούμε επαγγελματίες Υγείας που θα είναι σε θέση να παρέχουν, όχι μόνο θεραπεία αλλά και την κατάλληλη προσέγγιση και απαραίτητη ψυχολογική υποστήριξη στους μελλοντικούς ασθενείς τους.
- Να εξασφαλίζουμε στους φοιτητές μας υπερασύγχρονες εργαστηριακές υποδομές με όλα τα απαραίτητα μέσα, οι οποίες να προσμοιάζουν στο μελλοντικό χώρο εργασίας τους.



Γιατί να σπουδάσω Επιστήμες Υγείας στο Mediterranean College;

Το Mediterranean College έχει εξασφαλίσει αποκλειστική συνεργασία με το Manchester Metropolitan University της Αγγλίας, με αποτέλεσμα οι φοιτητές στην Ελλάδα να αποκτούν πτυχίο του Manchester Metropolitan University με την ίδια ποιότητα και πρότυπα που ακολουθούνται στο Ηνωμένο Βασίλειο.

Το Manchester Metropolitan University είναι ένα από τα διακεκριμένα πανεπιστήμια της Βρετανίας στον κλάδο Επαγγελματιών Υγείας: 11η θέση για σπουδές Λογοθεραπείας και 16η θέση για σπουδές Φυσικοθεραπείας (The Complete University Guide, 2015).

Τα προγράμματα σπουδών είναι σχεδιασμένα σύμφωνα με τα κριτήρια που θέτει ο Βρετανικός Σύλλογος Υγείας και Πρόνοιας (HCPC), με βάση τα οποία πιστοποιούνται τα ακαδημαϊκά προγράμματα Υγείας στο Ηνωμένο Βασίλειο, ενώ πληρούν τις προϋποθέσεις επαγγελματικής ισοδυναμίας με τα εγχώρια ΤΕΙ για τη δυνατότητα άσκησης επαγγέλματος και στην Ελλάδα.

Τα προγράμματα παρέχουν ένα άριστα δομημένο πλαίσιο εποπτευόμενης κλινικής άσκησης, ακολουθώντας πιστά τις προδιαγραφές του πρωτοκόλλου κλινικής πρακτικής του Manchester Metropolitan University και εξασφαλίζοντας τις προϋποθέσεις αναγνώρισης των αποφοίτων από τους αντίστοιχους επαγγελματικούς συλλόγους.

Το Mediterranean College διαθέτει ευρύ δίκτυο συνεργατών για την ολοκληρωμένη κλινική άσκηση των φοιτητών του - νοσοκομεία, κέντρα αποκατάστασης, κλινικές, εκπαιδευτήρια, συμβουλευτικούς σταθμούς, κέντρα ημέρας, συλλόγους - και όπως σε όλα τα προγράμματά του, συμμετέχει ενεργά στη διαδικασία ένταξης των αποφοίτων στην αγορά εργασίας.

Η εκπαίδευση γίνεται στα Ελληνικά και στα Αγγλικά και οι φοιτητές τελειοποιούν τα Αγγλικά τους μέσα στο Κολέγιο, ενώ εξειδικεύονται στην ορολογία της επιστήμης τους και στις δύο γλώσσες. Η άριστη γνώση Αγγλικών είναι απαραίτητη προϋπόθεση για την αναγνώριση του πτυχίου τους από τους επαγγελματικούς συλλόγους της Βρετανίας, τη δυνατότητα παρακολούθησης των επιστημονικών εξελίξεων του κλάδου τους και τη συνέχιση για μεταπτυχιακές σπουδές.

Η εκπαίδευση των φοιτητών διεξάγεται σε πλήρως εξοπλισμένα εργαστήρια και χώρους πρακτικής εφαρμογής, εγκεκριμένα από το συνεργαζόμενο πανεπιστήμιο: εργαστήρια Φυσικοθεραπείας, Ανάλυσης Φωνής & Λόγου, Κλινικής Αξιολόγησης & Συμβουλευτικής, Παιδαγωγικών.

Οι καθηγητές είναι εγκεκριμένοι από το Manchester Metropolitan University για τα μαθήματα που διδάσκουν με γνώμονα, τόσο την επιστημονική τους κατάρτιση στο αντικείμενο, όσο και την παιδαγωγική τους επάρκεια. Η εκπαιδευτική διαδικασία εμπλουτίζεται με επισκέπτες καθηγητές, οι οποίοι καλύπτουν άκρως εξειδικευμένα γνωστικά αντικείμενα και μεταφέρουν στους φοιτητές νέες θεραπείες και προσεγγίσεις.

Οι ποικίλες μέθοδοι διδασκαλίας και αξιολόγησης που χρησιμοποιούνται, διαφοροποιούνται από το συνηθισμένο μοτίβο των γραπτών εξετάσεων και εξασφαλίζουν μία πρακτικά προσανατολισμένη εμπειρία φοίτησης, κατάλληλη για κάθε μαθησιακό προφίλ. Οι φοιτητές παράλληλα υποστηρίζονται από προσωπικό σύμβουλο - καθηγητή αλλά και από τις εξειδικευμένες υπηρεσίες μαθησιακής στήριξης του Mediterranean College.

BSc (Hons) Speech Pathology and Therapy

ΣΚΟΠΟΣ ΤΟΥ ΠΡΟΓΡΑΜΜΑΤΟΣ:

Το πρόγραμμα έχει σχεδιαστεί από το Manchester Metropolitan University (MMU), σύμφωνα με τα κριτήρια που θέτει ο Βρετανικός Σύλλογος Υγείας και Πρόνοιας (HCPC), με βάση τα οποία πιστοποιούνται τα ακαδημαϊκά προγράμματα Λογοθεραπείας. Σκοπός του είναι να προετοιμάσει τους φοιτητές να ασκήσουν το επάγγελμα του λογοθεραπευτή, το οποίο ασχολείται με τη διαχείριση των διαταραχών της γλώσσας, της ομιλίας, της φωνής, της επικοινωνίας και της κατάποσης, σε παιδιά και ενήλικες.

ΠΕΡΙΕΧΟΜΕΝΟ ΤΟΥ ΠΡΟΓΡΑΜΜΑΤΟΣ:

Το πρόγραμμα δίνει ιδιαίτερη έμφαση στην ανεξάρτητη μάθηση και στο συνδυασμό θεωρητικής γνώσης και πρακτικής εφαρμογής. Περιλαμβάνει μαθήματα ανατομίας, φυσιολογίας, νευροανατομίας, νευροφυσιολογίας, φωνητικής, γλωσσολογίας, νευρογλωσσολογίας, αναπτυξιακής ψυχολογίας, μεθοδολογίας έρευνας, κλινικών δεξιοτήτων, κινητικών διαταραχών επικοινωνίας, διαταραχών λόγου - φωνής - κατάποσης - ακοής: διάγνωσης και αποκατάστασης, εναλλακτικών μορφών επικοινωνίας, ακουστικής ανάλυσης ομιλίας κ.α. Επιπλέον, το πρόγραμμα ενσωματώνει υποχρεωτική πρακτική άσκηση 600 ωρών, τόσο σε εκπαιδευτικά, όσο και σε κλινικά πλαίσια, με την υποστήριξη του δικτύου συνεργαζόμενων εκπαιδευτηρίων και κλινικών του Mediterranean College.



ΓΛΩΣΣΑ & ΜΕΘΟΔΟΙ ΔΙΔΑΣΚΑΛΙΑΣ/ΑΞΙΟΛΟΓΗΣΗΣ:

Το 1ο και το 2ο έτος διδάσκονται & αξιολογούνται στην ελληνική γλώσσα, ενώ τα μαθήματα του 3ου και 4ου έτους στην αγγλική (εκτός από τις ενότητες φωνητικής και κλινικής πρακτικής που διδάσκονται στην ελληνική). Οι μέθοδοι διδασκαλίας, μάθησης και αξιολόγησης είναι ποικίλες και περιλαμβάνουν: διαλέξεις, εργαστήρια, role playing, μελέτη κλινικών περιπτώσεων, κλινική πρακτική, εργασίες, παρουσιάσεις, εξετάσεις, έρευνα.

ΣΕ ΠΟΙΟΥΣ ΑΠΕΥΘΥΝΕΤΑΙ:

Σε απόφοιτους Λυκείου ή ΕΠΑΛ που επιθυμούν να σταδιοδρομήσουν στο χώρο της Λογοθεραπείας.

ΠΡΩΪΠΟΘΕΣΕΙΣ ΕΙΣΑΓΩΓΗΣ:

- Απολυτήριο Λυκείου ή ΕΠΑΛ
- Ικανοποιητική γνώση Αγγλικών (επίπεδο intermediate ή IELTS 4.0 ή αντίστοιχο)

ΠΡΟΓΡΑΜΜΑ ΣΠΟΥΔΩΝ:

Α' ΕΤΟΣ	Β' ΕΤΟΣ	Γ' ΕΤΟΣ	Δ' ΕΤΟΣ
Foundations in Human Sciences	Applications of Clinical Theory 1	Applications of Clinical Theory 2	Applications of Clinical Theory 3
Foundations in Language Acquisition and Development	Clinical Education 1	Clinical Education 2	Clinical Education 3
English for Health Professionals 1	Foundations of communication 1	Foundations of Communication 2	Clinical Education 4
Scholarship for Health Professionals	Investigating Human Development and Behaviour 1	Investigating Human Development and Behaviour 2	Investigating Human Development and Behaviour 3
-	English for Health Professionals 2	-	-

BSc (Hons) Physiotherapy

ΓΛΩΣΣΕΣ & ΜΕΘΟΔΟΙ ΔΙΔΑΣΚΑΛΙΑΣ/ ΑΞΙΟΛΟΓΗΣΗΣ:

Τα μαθήματα κατά τη διάρκεια των δύο πρώτων ετών πραγματοποιούνται στα ελληνικά, ενώ στα επόμενα δυο έτη που ο φοιτητής έχει εξοικειωθεί με τη γλώσσα (μέσω των μαθημάτων αγγλικών) συνεχίζονται στα αγγλικά. Ανάμεσα στις μεθόδους διδασκαλίας περιλαμβάνονται: διαλέξεις, εργαστηριακά μαθήματα, ερευνητικές εργασίες, παιχνίδια ρόλων (role plays), περιπτώσιολογικές μελέτες, ατομικές και ομαδικές παρουσιάσεις, εκπαιδευτικές επισκέψεις, σεμινάρια, ημερίδες και ομιλίες καταξιωμένων επιστημόνων του χώρου.

ΣΕ ΠΟΙΟΥΣ ΑΠΕΥΘΥΝΕΤΑΙ:

- Σε αποφοίτους Λυκείου που επιθυμούν να σταδιοδρομήσουν στο χώρο της Φυσικοθεραπείας
- Σε αποφοίτους ΙΕΚ (επαγγέλματα υγείας) που θέλουν να αναβαθμίσουν τις σπουδές τους και να αποκτήσουν επαγγελματικά δικαιώματα (εισαγωγή στο Β' Έτος)

ΠΡΩΪΠΟΘΕΣΕΙΣ ΕΙΣΑΓΩΓΗΣ:

- Απολυτήριο Λυκείου ή ΕΠΑΛ
- Απολυτήριο Λυκείου με βαθμό Απολυτηρίου άνω του 13 από θετική κατεύθυνση (εισαγωγή στο Β' Έτος)
- Δίπλωμα ΙΕΚ ειδικότητας Βοηθού Φυσικοθεραπευτή (εισαγωγή στο Β' Έτος)
- Ικανοποιητική γνώση Αγγλικών (επίπεδο intermediate ή IELTS 4.0 ή αντίστοιχο για την εισαγωγή στο Α' Έτος, και IELTS 5.0 για την εισαγωγή στο Β' Έτος)

ΣΚΟΠΟΣ ΤΟΥ ΠΡΟΓΡΑΜΜΑΤΟΣ:

Το BSc (Hons) Physiotherapy είναι ένα ολοκληρωμένο πρόγραμμα σπουδών στην Επιστήμη της Φυσικοθεραπείας. Σκοπός του προγράμματος είναι να δημιουργήσει άρτια καταρτισμένους επαγγελματίες τόσο σε επίπεδο ακαδημαϊκών γνώσεων όσο και σε επίπεδο πρακτικών ικανοτήτων. Οι απόφοιτοι της Φυσικοθεραπείας του Mediterranean College θα είναι σε θέση όχι μόνο να ασκούν επιτυχώς το επάγγελμα του φυσικοθεραπευτή, αξιολογώντας και θεραπεύοντας διαφορετικά είδη ασθενών, αλλά παράλληλα να λειτουργούν αποτελεσματικά σε περιβάλλον κλινικής, να συνεργάζονται με άλλους επαγγελματίες υγείας και να παρέχουν στους μελλοντικούς ασθενείς τους την απαραίτητη ψυχολογική υποστήριξη.

ΠΕΡΙΕΧΟΜΕΝΟ ΤΟΥ ΠΡΟΓΡΑΜΜΑΤΟΣ:

Το πρόγραμμα έχει σχεδιαστεί από το Manchester Metropolitan University (MMU) σύμφωνα με τα κριτήρια που θέτει ο Βρετανικός Σύλλογος Υγείας και Πρόνοιας (HCPC), με βάση τα οποία πιστοποιούνται τα ακαδημαϊκά προγράμματα Φυσικοθεραπείας. Κατά τη διάρκεια της φοίτησης προβλέπεται διδασκαλία στα πλήρως εξοπλισμένα εργαστήρια Φυσικοθεραπείας του Κολεγίου, διαλέξεις από εξειδικευμένους καθηγητές, σεμινάρια, εκπαιδευτικές επισκέψεις αλλά και υποχρεωτική κλινική άσκηση συνολικά χιλίων ωρών στο δίκτυο των σύγχρονων κέντρων αποκατάστασης που συνεργάζονται με το Mediterranean College, υπό την εποπτεία εξειδικευμένων θεραπευτών (clinical educators) που έχουν εκπαιδευτεί σύμφωνα με το πρωτόκολλο του συνεργαζόμενου Βρετανικού πανεπιστημίου. Οι φοιτητές μέσα από τη διαδικασία του rotation θα έρθουν σε επαφή με όλα τα είδη των ασθενών και θα μάθουν να αξιολογούν και να σχεδιάζουν θεραπευτικά πρωτόκολλα για ορθοπεδικά και νευρολογικά περιστατικά στα οποία θα είναι ήδη εξοικειωμένοι από τα παιχνίδια ρόλων (role plays) που θα έχουν γίνει στα εργαστηριακά μαθήματα.

ΠΡΟΓΡΑΜΜΑ ΣΠΟΥΔΩΝ:

Α' ΕΤΟΣ	Β' ΕΤΟΣ	Γ' ΕΤΟΣ	Δ' ΕΤΟΣ
Scholarship for Health Professionals	Foundations in Health, Social Care and Professional Practice	Physiotherapy Management 2	Practical Placement 2
English for Health Professionals 1	Physiotherapy Management-Cardiorespiratory 1		Critical Thinking and Enquiry
Foundation in Human Sciences	Physiotherapy Management-Musculoskeletal 1		Transition to Professional Practice
Structure and Function of the Human Body Applied to Ageing and Physical Activity	Physiotherapy Management-Neurology 1 English for Health Professionals 2		Evidence Based Practice
-	Practice Placement (practice credits)	Placement 1	Practical Placement 3

Δραστηριότητες

Η Σχολή Επαγγελματιών Υγείας διοργανώνει συστηματικά:

- Εξειδικευμένα σεμινάρια και εργαστήρια σχετικά με νέες θεραπευτικές μεθόδους και εξελίξεις στο χώρο της ιατρικής.
- Διαλέξεις από επισκέπτες - επαγγελματίες του χώρου που μιλούν στους φοιτητές για τη θεραπευτική τους προσέγγιση, την εμπειρία τους αλλά και την προσέγγιση των ασθενών γενικότερα.
- Παρουσιάσεις μέσω poster αλλά και παρουσιάσεις περιστατικών.
- Συμμετοχή φοιτητών σε επιστημονικές έρευνες και παρουσιάσεις τους, υπό την καθοδήγηση των καθηγητών τους.
- Συμμετοχή φοιτητών σε επιστημονικά συνέδρια του κλάδου τους.

Σεμινάρια

Αθλητική Φυσικοθεραπεία

Το πρόγραμμα παρέχει στους συμμετέχοντες εξειδικευμένες γνώσεις Φυσικοθεραπείας για αθλητές. Οι συμμετέχοντες θα ασχοληθούν με τραυματισμούς αθλητών, τη διάγνωση και την αποκατάστασή τους. Η εκπαίδευση περιλαμβάνει χρήση φυσικοθεραπευτικών μηχανημάτων, εκμάθηση ειδικών τεχνικών αποκατάστασης και αθλητικής μάλαξης, λήψη ιστορικού και διαχείρισης δεδομένων καθώς επίσης και σχεδιασμό θεραπευτικού πρωτοκόλλου.

Δυσφαγία: από τη Θεωρία στην Κλινική Πρακτική

Το πρόγραμμα αναπτύσσει στους συμμετέχοντες εφαρμοσμένες δεξιότητες στον τομέα της Δυσφαγίας. Οι συμμετέχοντες θα εξετάσουν τη φυσιολογική μάσηση και κατάποση, θα αναγνωρίσουν και θα προσδιορίσουν τα επίπεδα βλαβών βάσει ιατρικών εξετάσεων, θα αξιολογήσουν τις στοματικές, φαρυγγικές και λαρυγγικές δομές και θα σχεδιάσουν ολοκληρωμένες αξιολογήσεις διαφόρων περιστατικών. Ακόμη, θα εκπαιδευτούν στη χρήση εναλλακτικών τεχνικών προσέγγισης διαφόρων ειδών δυσφαγίας και θα εξασκηθούν στη συγγραφή πλήρους και συνοπτικής δυσφαγιολογικής αναφοράς.

Επίκτητες Νευρολογικές Διαταραχές

Κατά τη διάρκεια του προγράμματος θα εξεταστεί η αξιολόγηση, η παρέμβαση και η αντιμετώπιση όλων των επίκτητων νευρολογικών διαταραχών στους ενήλικες και οι επιπτώσεις τους στην επικοινωνία. Οι συμμετέχοντες θα έχουν τη δυνατότητα να εξοικειωθούν με το σχεδιασμό της αξιολογητικής διαδικασίας και του θεραπευτικού πλάνου. Μερικές από τις διαταραχές, οι οποίες θα αναλυθούν είναι η Αφασία, η Δυσαρθρία και η Απραξία.



Κλινική Άσκηση

Τα προγράμματα Φυσικοθεραπείας και Λογοθεραπείας του Mediterranean College περιλαμβάνουν υποχρεωτική κλινική άσκηση σε κλινικές, κέντρα αποκατάστασης και νοσοκομεία του δικτύου συνεργατών του Κολεγίου. Οι φοιτητές Λογοθεραπείας, πραγματοποιούν επιπλέον πρακτική άσκηση σε εκπαιδευτικές δομές (σχολεία). Σκοπός της άσκησης είναι η εις βάθος κατάρτιση των φοιτητών, μέσω εφαρμογής της θεωρίας στην πράξη, σε συνθήκες πραγματικής εργασίας και σε συνεργασία με άλλους επαγγελματίες υγείας. Η κλινική άσκηση πραγματοποιείται με εποπτεία εξειδικευμένων θεραπευτών (clinical educators) που έχουν εκπαιδευτεί σύμφωνα με το πρωτόκολλο του Manchester Metropolitan University.

Επαγγελματική Αποκατάσταση

Ολοκληρώνοντας με επιτυχία το πρόγραμμα Φυσικοθεραπείας, οι απόφοιτοι θα μπορούν να εργαστούν σε:

- Ιδιωτικά και δημόσια νοσοκομεία και κλινικές
- Κέντρα αποκατάστασης παιδιών και ενηλίκων
- Κέντρα αποκατάστασης Αναπήρων
- Φυσικοθεραπευτήρια
- Αθλητικές ομάδες και σωματεία
- ΚΑΠΗ και κέντρα υγείας
- Κέντρα ευεξίας και υδροθεραπείας

Ολοκληρώνοντας με επιτυχία το πρόγραμμα Λογοθεραπείας, οι απόφοιτοι θα μπορούν να εργαστούν σε:

- Κέντρα ημέρας παιδιών με ειδικές ανάγκες
- Σχολεία - οικοτροφεία ατόμων με ειδικές ανάγκες
- Κέντρα αποκατάστασης παιδιών και ενηλίκων
- Ειδικά κέντρα θεραπειών που ασχολούνται με την αποκατάσταση προβλημάτων λόγου και επικοινωνίας σε παιδιά και ενήλικες
- Σχολεία κωφών - Βαρήκων
- Κλινικές φωνής και κατάποσης
- Νοσοκομεία και κλινικές
- Κέντρα ειδικής αγωγής και ειδικά σχολεία
- Νηπιαγωγεία και σχολεία
- Συμβουλευτικά κέντρα και σταθμούς

Οι απόφοιτοι των δύο προγραμμάτων μπορούν να ασκήσουν το επάγγελμά τους και ως ελεύθεροι επαγγελματίες.



School of Tourism and Hospitality

ΣΧΟΛΗ ΤΟΥΡΙΣΜΟΥ & ΦΙΛΟΞΕΝΙΑΣ

Προγράμματα
Σπουδών

POSTGRADUATE PROGRAMME

MSc (Hons) International Hospitality Management

UNDERGRADUATE PROGRAMMES

BA (Hons) International Hospitality Management

BA (Hons) Professional Culinary Arts



Ο κλάδος του Τουρισμού & Φιλοξενίας

Το γνωστικό αντικείμενο των σπουδών Τουρισμού & Φιλοξενίας αφορά στις πρακτικές που ακολουθούνται και στις διαδικασίες που εξασφαλίζουν την αποτελεσματική λειτουργία των επιχειρήσεων φιλοξενίας, με κυριότερες αυτές που παρέχουν υπηρεσίες διαμονής, εστίασης και μεταφοράς.

Η Ταξιδιωτική και Τουριστική Βιομηχανία είναι μία από τις πλέον ισχυρές στον κόσμο. Το 2015 παρήγαγε περίπου 9,8% του παγκόσμιου ΑΕΠ, με ανάπτυξη της τάξης του 3,9 % και 277 εκατομμύρια εργαζόμενους, περίπου 1 στις 11 θέσεις εργασίας. Στην Ελλάδα, ο Τουρισμός παρήγαγε άμεσα το 7%, ωστόσο, συνέβαλε έμμεσα έως και κατά 25% στο ΑΕΠ της χώρας, με ανάπτυξη της τάξης του 8%! Απασχόλησε πάνω από 1.000.000 εργαζόμενους - άνω του 30% των θέσεων μισθωτής απασχόλησης!

Σκοπός των προγραμμάτων Τουρισμού & Φιλοξενίας είναι να δημιουργεί στελέχη με τεχνολογία κι επαγγελματικές δεξιότητες, αλλά και πρωτίτως επαγγελματίες ικανούς να προσφέρουν την καλύτερη δυνατή εμπειρία φιλοξενίας σε κάθε μορφή τουριστικής επιχείρησης.

Σήμερα, πολύ μικρό ποσοστό των Ελλήνων εργαζομένων σε τουριστικές επιχειρήσεις διαθέτει ανώτατες σπουδές, πόσο μάλλον πτυχίο Τουρισμού & Φιλοξενίας από ένα διεθνώς αναγνωρισμένο και διακεκριμένο Βρετανικό Πανεπιστήμιο.

Η Σχολή Τουρισμού & Φιλοξενίας του Mediterranean College

Όραμα της Σχολής Τουρισμού & Φιλοξενίας του Mediterranean College είναι, μέσα από την άριστη κατάρτιση των αποφοίτων της, σε θεωρητικό αλλά κυρίως σε πρακτικό επίπεδο, να συμβάλει καταλυτικά στη βελτίωση του επιπέδου παρεχόμενων υπηρεσιών των ελληνικών τουριστικών επιχειρήσεων και την ενίσχυση της ανταγωνιστικότητας του ελληνικού τουριστικού προϊόντος σε παγκόσμιο επίπεδο.

Έτσι, όλα τα προγράμματα της Σχολής Τουρισμού & Φιλοξενίας του Κολλεγίου είναι πλήρως προσανατολισμένα στις ανάγκες μίας σύγχρονης επιχείρησης φιλοξενίας και στοχεύουν στην ανάδειξη στελεχών προορισμένων να επιτύχουν. Τα προγράμματα σπουδών του Mediterranean College προσφέρονται σε συνεργασία με το University of Derby, κορυφαίο σε κατάταξη Βρετανικό πανεπιστήμιο, σε σπουδές Τουρισμού.

Σκοπός μας είναι:

- Να δημιουργούμε επαγγελματίες ικανούς να προσφέρουν ποιοτικές υπηρεσίες φιλοξενίας, ενώ παράλληλα να εντάσσονται και να συνεισφέρουν δημιουργικά στην ανάπτυξη της εκάστοτε τουριστικής επιχείρησης.
- Να αναπτύσσουμε σχέσεις και διασυνδέσεις με τις μεγαλύτερες επιχειρήσεις της Ελληνικής τουριστικής βιομηχανίας, προσφέροντας έτσι στους φοιτητές μας τη δυνατότητα μαθητείας δίπλα σε διακεκριμένους επαγγελματίες σε κορυφαίες επιχειρήσεις του χώρου, ενώ παράλληλα τους δίνονται ευκαιρίες δικτύωσης και προσωπικής εξέλιξης.
- Να προσφέρουμε προγράμματα με πρακτικό προσανατολισμό (skills based) και εφαρμογή, επικαιροποιημένα σύμφωνα με τις τάσεις της αγοράς φιλοξενίας και εστίασης, αλλά και τις ανάγκες των επιχειρήσεων του χώρου διεθνώς.
- Να εξασφαλίζουμε τη συμμετοχή των πλέον καταξιωμένων στελεχών του ξενοδοχειακού και επισιτιστικού κλάδου στο διδακτικό μας προσωπικό, ώστε η εκπαιδευτική διαδικασία να προσεγγίζεται από μία επίκαιρη και πρακτική σκοπιά.
- Να εμπλουτίζουμε την εκπαιδευτική διαδικασία με διαφορετικές προσεγγίσεις στη μάθηση και την αξιολόγηση, όπως projects, μελέτες περιπτώσεων, εκπαιδευτικές επισκέψεις, master-classes και mystery quests.
- Να αναπτύσσουμε στους φοιτητές μας τις απαραίτητες δεξιότητες για διεθνή καριέρα στον τουρισμό, μέσω της άριστης γνώσης της αγγλικής γλώσσας αλλά και της εκμάθησης περισσότερων ξένων γλωσσών.



Γιατί να επιλέξω σπουδές Τουρισμού & Φιλοξενίας στο Mediterranean College;

Τα προγράμματα σπουδών παρέχονται, μέσω συνεργασίας franchise, από το University of Derby, το Νο 1 σε κατάταξη πανεπιστήμιο στη Βρετανία για σπουδές Τουρισμού & Φιλοξενίας (Guardian University Guide, 2015). Η συνεργασία αυτή επισφραγίζει το κύρος των προγραμμάτων και αποτελεί διαβατήριο για μία επιτυχημένη καριέρα στον τουρισμό διεθνώς.

Το BA (Hons) Professional Culinary Arts είναι το πρώτο και μοναδικό στην Ελλάδα πανεπιστημιακό πρόγραμμα Bachelor στις Επιστήμες Επισιτισμού, γεγονός που επιτρέπει στους αποφοίτους του να διεκδικήσουν θέσεις με υψηλές απολαβές στην Ελλάδα ή διεθνώς.

Τα προγράμματα της Σχολής εξειδικεύονται στο "International Hospitality Management", έχοντας διεθνή προσανατολισμό και προσφέροντας εξειδικευμένες γνώσεις στο εφαρμοσμένο αντικείμενο της Φιλοξενίας, και όχι σε θεωρητικές σπουδές Τουρισμού. Έτσι, εξασφαλίζεται άμεση συνάφεια μεταξύ του περιεχομένου των προγραμμάτων και της ζήτησης σε θέσεις εργασίας, στην Ελλάδα ή στο εξωτερικό.

Η βιωματική και πρακτική διδασκαλία προσομοιάζει στο πραγματικό περιβάλλον εργασίας και εξασφαλίζεται με ποικίλους τρόπους: καθηγητές – επαγγελματίες της αγοράς, εργαστηριακά μαθήματα, προσομοιώσεις και παιχνίδια ρόλων, εργαστήρια & διαλέξεις από καταξιωμένους επαγγελματίες, εκπαιδευτικές επισκέψεις, mystery guests, master-classes, συμμετοχή φοιτητών σε πραγματικά projects και events.

Η φοίτηση περιλαμβάνει δομημένη μαθητεία ή αμειβόμενη πρακτική σε ένα δίκτυο 100 και πλέον συνεργαζόμενων με το Mediterranean College ξενοδοχειακών ομίλων και εστιατορίων. Με αυτό τον τρόπο, οι απόφοιτοι της Σχολής, ολοκληρώνοντας επιτυχώς τις σπουδές τους, είναι επαγγελματικά έτοιμοι για την ένταξή τους στην αγορά εργασίας.

Το προπτυχιακό πρόγραμμα International Hospitality Management διδάσκεται στα ελληνικά και στα αγγλικά, ώστε οι φοιτητές να εισάγονται ομαλά στην αγγλική γλώσσα και να την τελειοποιούν μέχρι την αποφοίτηση. Επιπλέον, στους φοιτητές προσφέρεται εκμάθηση δεύτερης ξένης γλώσσας (Ρώσικα ή Κινέζικα), εξασφαλίζοντας ότι οι απόφοιτοι είναι σε θέση να ανταποκριθούν στις απαιτήσεις των μελλοντικών τους εργοδοτών για χρήση ξένων γλωσσών στην πράξη.

Το Mediterranean College δίνει έμφαση στην ακαδημαϊκή υποστήριξη των φοιτητών, αναθέτοντας έναν προσωπικό σύμβουλο – καθηγητή σε κάθε φοιτητή και παρέχοντας εξατομικευμένη στήριξη σε φοιτητές με μαθησιακές δυσκολίες. Η εκπαιδευτική διαδικασία υποστηρίζεται πλήρως από την ενημερωμένη Βιβλιοθήκη και την ηλεκτρονική τάξη του Mediterranean College, αλλά και την ψηφιακή βιβλιοθήκη του University of Derby, που διαθέτει χιλιάδες ακαδημαϊκά άρθρα και βιβλία.

MSc International Hospitality Management

ΣΚΟΠΟΣ ΤΟΥ ΠΡΟΓΡΑΜΜΑΤΟΣ:

Το MSc in International Hospitality Management καλείται να καλύψει τις ανάγκες για υψηλόβαθμα στελέχη της πιο δυναμικής διεθνούς βιομηχανίας, αλλά και των ίδιων των επαγγελματιών της, που αναζητούν τα τυπικά προσόντα που θα ενισχύσουν την εξέλιξη της σταδιοδρομίας τους. Παρέχει ένα εντατικό, ισορροπημένο μεταξύ ακαδημαϊκής γνώσης και πρακτικής εφαρμογής, πρόγραμμα σπουδών – βάση για μία διεθνή καριέρα στον Τουρισμό. Σκοπός του είναι η εισαγωγή σε εξειδικευμένες τεχνικές Διαχείρισης τουριστικών μονάδων και η ανάπτυξη διοικητικών δεξιοτήτων στους φοιτητές, με στόχο την ανάδειξη Hospitality Managers διεθνών προδιαγραφών. Ο διεθνής χαρακτήρας της βιομηχανίας χρειάζεται στελέχη που εννοούν την παγκοσμιοποίηση, ικανά να διαχειριστούν πολυπολιτισμικό εργατικό δυναμικό και τα σχετικά οργανωτικά και λειτουργικά ζητήματα, ενώ προσφέρουν υπηρεσίες σύμφωνα με τις προδιαγραφές ποιότητας της εκάστοτε επιχείρησης, φροντίζοντας αδιαλείπτως για την ικανοποίηση των φιλοξενούμενων της.

ΠΕΡΙΧΟΜΕΝΟ ΤΟΥ ΠΡΟΓΡΑΜΜΑΤΟΣ:

Το πρόγραμμα παρέχεται από το University of Derby, το κορυφαίο - No 1 σε κατάταξη (Guardian University Guide 2015) πανεπιστήμιο στη Βρετανία στις σπουδές Τουρισμού & Φιλοξενίας και προσφέρεται αυτούσιο θεωρητικά και εμπλουτισμένο πρακτικά, σύμφωνα με την Ελληνική Τουριστική εμπειρία και πραγματικότητα. Συνδυάζει τη, σε βάθος, θεωρητική κατάρτιση με την τεχνογνωσία, την ενίσχυση επαγγελματικών δεξιοτήτων και την πρακτική εφαρμογή των διεθνών τεχνικών Διοίκησης Τουριστικών Επιχειρήσεων. Η θεωρία ενισχύεται πρακτικά με Case Studies & Simulations σε πραγματικό περιβάλλον ή/και με συμμετοχή των πρωταγωνιστών (Ξενοδόχων, Διευθυντών Ξενοδοχείων, Διευθυντών Τμημάτων), Guest Lectures από κορυφαίους επαγγελματίες του Κλάδου, ενώ με την εκπόνηση της διπλωματικής τους εργασίας, οι φοιτητές εξειδικεύονται περαιτέρω στον τομέα ενδιαφέροντός τους.

ΓΛΩΣΣΑ & ΜΕΘΟΔΟΙ ΔΙΔΑΣΚΑΛΙΑΣ/ΑΞΙΟΛΟΓΗΣΗΣ:

Η διδασκαλία του προγράμματος γίνεται εξολοκλήρου στα αγγλικά, ενώ χρησιμοποιούνται, πέραν των διαλέξεων και των γραπτών εξετάσεων, ποικίλες μέθοδοι διδασκαλίας και αξιολόγησης, κατάλληλες για κάθε μαθησιακό προφίλ.

Παράλληλα, το πρόγραμμα προσφέρει μία διανοητικά προκλητική μεταπτυχιακή εργασία που επιτρέπει στους φοιτητές να εξελιχθούν επαγγελματικά, αλλά και να ενισχύσουν τις ευκαιρίες σταδιοδρομίας στην ευρύτερη βιομηχανία.

ΣΕ ΠΟΙΟΥΣ ΑΠΕΥΘΥΝΕΤΑΙ:

- Σε πρόσφατα αποκτήσαντες πρώτου πανεπιστημιακού τίτλου σπουδών από τουριστικές σχολές ή οποιοδήποτε άλλο επιστημονικό πεδίο.
- Σε όσους εργάζονται ήδη στον τομέα της Φιλοξενίας και Τουρισμού και επιθυμούν να αποκτήσουν μεταπτυχιακό τίτλο σπουδών στο αντικείμενο.

ΠΡΟΫΠΟΘΕΣΕΙΣ ΕΙΣΑΓΩΓΗΣ:

- Πανεπιστημιακός τίτλος σπουδών ανεξαρτήτως ειδικότητας.
- Καλή γνώση Αγγλικών (επίπεδο IELTS 6.5 ή αντίστοιχο). Υποψήφιοι που δε διαθέτουν επίσημο πιστοποιητικό γλωσσότητας από κάποιο φορέα μπορούν να υποβληθούν στο εσωτερικό τεστ αξιολόγησης Αγγλικής γλώσσας του Mediterranean College.

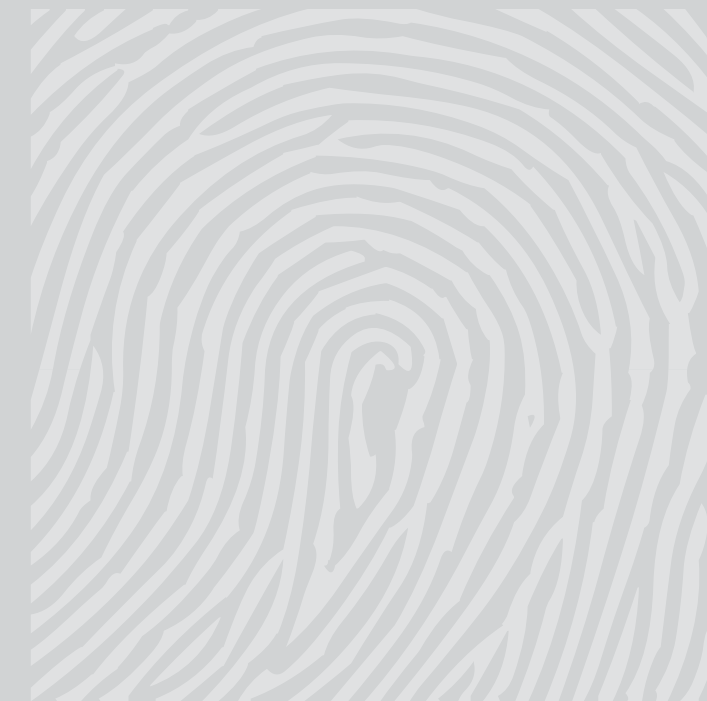

ΠΡΟΓΡΑΜΜΑ ΣΠΟΥΔΩΝ: Δομή part-time φοίτησης

Year 1		Year 2	
Semester 1	Semester 2	Semester 1	Semester 2
Managing the International Hospitality Service Experience: <ul style="list-style-type: none"> • Service quality & customer satisfaction • Customer relationship management and customer loyalty 	Integrated Business Management: <ul style="list-style-type: none"> • The global economic environment • Human Resources Management • Data information analysis • Current issues & trends in Hospitality • Entrepreneurship 	Operations and Project Management: <ul style="list-style-type: none"> • Operations management in Hospitality • Forecasting, planning & control • Project management 	Strategic Directions: <ul style="list-style-type: none"> • Strategic thinking • Strategic planning & implementation • Scenario analysis & risk management
Research Methodologies: <ul style="list-style-type: none"> • Research design • Research strategies 		Independent Study	

ΓΛΩΣΣΑ ΔΙΔΑΣΚΑΛΙΑΣ: Αγγλικά

ΔΙΑΡΚΕΙΑ – ΔΙΕΞΑΓΩΓΗ: 2-3 έτη (part-time) ή 1 έτος (full-time)

BA (Hons) International Hospitality Management

ΣΚΟΠΟΣ ΤΟΥ ΠΡΟΓΡΑΜΜΑΤΟΣ:

Το BA(Hons) International Hospitality Management είναι το πλέον πρακτικό κι εφαρμοσμένο προπτυχιακό πρόγραμμα Τουρισμού και Φιλοξενίας που προσφέρεται στην Ελλάδα. Στόχος του προγράμματος είναι οι φοιτητές να εισαχθούν στην έννοια της Φιλοξενίας καταρχήν και του Τουρισμού στη συνέχεια, να διδαχθούν τις πρακτικές και τη λειτουργία της Τουριστικής Βιομηχανίας και να διερευνήσουν επαγγελματικές δεξιότητες, συνδέοντας τη θεωρία με την πράξη. Παράλληλα, τα μαθήματα του προγράμματος προσβλέπουν στη διεύρυνση της αντίληψης των φοιτητών σχετικά με το οικονομικό και επιχειρησιακό περιβάλλον στην Ελλάδα και διεθνώς.

ΠΕΡΙΧΟΜΕΝΟ ΤΟΥ ΠΡΟΓΡΑΜΜΑΤΟΣ:

Το πρόγραμμα του BA (Hons) International Hospitality Management παρέχεται από το University of Derby, το κορυφαίο - No1 σε κατάταξη (Guardian University Guide 2015) πανεπιστήμιο στη Βρετανία στις σπουδές Τουρισμού & Φιλοξενίας και προσφέρεται αυτούσιο θεωρητικά και εμπλουτισμένο πρακτικά, σύμφωνα με την Ελληνική Τουριστική εμπειρία και πραγματικότητα. Η θεωρία της Διεθνούς Διοίκησης Φιλοξενίας ενισχύεται πρακτικά με Case Studies & Simulations σε πραγματικό περιβάλλον ή/και με συμμετοχή των πρωταγωνιστών (Ξενοδόχων, Διευθυντών Ξενοδοχείων, Διευθυντών Τμημάτων), ενεργή συμμετοχή σε μεγάλα events, 8-10 επισκέψεις ανά έτος στα κορυφαία Ελληνικά ξενοδοχεία, συμμετοχή στις επαγγελματικές εκθέσεις, ενώ στο τέλος κάθε ακαδημαϊκού έτους οι φοιτητές καλούνται να εφαρμόσουν τις γνώσεις τους στα πλαίσια της πρακτικής τους εξάσκησης. Δομημένο πρόγραμμα αμειβόμενης πρακτικής ή μαθητείας στους μεγαλύτερους ξενοδοχειακούς Ομίλους της χώρας προσφέρεται σε όλους τους φοιτητές που ολοκληρώνουν επιτυχώς κάθε έτος σπουδών, με στόχο την πρόσληψή τους με την απόκτηση του πτυχίου τους.

ΠΡΟΓΡΑΜΜΑ ΣΠΟΥΔΩΝ:

Α' ΕΤΟΣ	Β' ΕΤΟΣ	Γ' ΕΤΟΣ
Rooms Division Operations	International Hotel Management	Strategic Management
Delivering the Customer Experience	Event Catering Management	Contemporary Issues
Hospitality Concepts	Hospitality Facilities Management	Managing Cultural Issues in Hospitality
Human Resource Management in Service Industries	Marketing in the Service Industries	Managing the Customer Experience
Finance in the Service Industries	Business Development and Entrepreneurship	International Resort Management
Academic Study Skills	Research Skills	Independent Study
English I	English II	
Work Placement	Work Placement	Work Placement

ΓΛΩΣΣΑ & ΜΕΘΟΔΟΙ ΔΙΔΑΣΚΑΛΙΑΣ/ΑΞΙΟΛΟΓΗΣΗΣ:

Το 1ο Έτος, καθώς και το 1ο εξάμηνο του 2ου Έτους οι φοιτητές διδάσκονται και αξιολογούνται στην ελληνική γλώσσα, ενώ από το 2ο εξάμηνο του 2ου Έτους και ως το τέλος του 3ου Έτους διδάσκονται και αξιολογούνται στην αγγλική γλώσσα.

Οι καθηγητές της Σχολής είναι αναγνωρισμένοι επαγγελματίες του Τουρισμού και της Ξενοδοχίας (κάτοχοι μεταπτυχιακών τίτλων), καθώς και ακαδημαϊκοί ή υποψήφιοι διδάκτορες, που διασφαλίζουν τη σφαιρική παρουσίαση των μαθημάτων μέσω lectures, guest lectures, σεμιναρίων, αλλά και την πρακτική εφαρμογή τους μέσω workshops, simulations κι εξάσκησης σε πραγματικό περιβάλλον εργασίας.

ΣΕ ΠΟΙΟΥΣ ΑΠΕΥΘΥΝΕΤΑΙ:

- Σε αποφοίτους Λυκείου που επιθυμούν να σταδιοδρομήσουν στο χώρο των Επιχειρήσεων Φιλοξενίας και Τουρισμού.
- Σε κατόχους διπλωμάτων ΙΕΚ ή HND και φοιτητές ΤΕΙ/ ΑΕΙ συγγενών ειδικοτήτων, οι οποίοι έχουν το δικαίωμα εισαγωγής σε προχωρημένο στάδιο του προγράμματος, μέσω τη διαδικασίας αναγνώρισης μαθημάτων.

ΠΡΟΫΠΟΘΕΣΕΙΣ ΕΙΣΑΓΩΓΗΣ:

- Απολυτήριο Λυκείου ή ΕΠΑΛ.
- Δίπλωμα ΙΕΚ Ειδικότητας Τουρισμού - Φιλοξενίας (εισαγωγή στο Β' Έτος).
- Ικανοποιητική γνώση της Αγγλικής Γλώσσας (για την εισαγωγή στο Α' Έτος, επίπεδο pre-lower ή IELTS 4.5 ή αντίστοιχο και για την απευθείας εισαγωγή στο Β' Έτος, επίπεδο FCE ή IELTS 5.5 ή αντίστοιχο). Οι υποψήφιοι που δε διαθέτουν επίσημο πιστοποιητικό γλωσσομάθειας από κάποιο φορέα, μπορούν να υποβληθούν στο εσωτερικό τεστ αξιολόγησης Αγγλικής γλώσσας του Mediterranean College.

ΣΚΟΠΟΣ ΤΟΥ ΠΡΟΓΡΑΜΜΑΤΟΣ:

Το πρόγραμμα BA (Hons) Professional Culinary Arts είναι το πρώτο και μοναδικό Πανεπιστημιακό πτυχίο στις Επιστήμες Επισιτισμού στην Ελλάδα. Σκοπός του είναι, οι απόφοιτοι των σχολών μαγειρικής και ζαχαροπλαστικής, καθώς και νέοι και παλαιότεροι επαγγελματίες του χώρου, να εισαχθούν στη θεωρία και να εντρυφήσουν στην έννοια του Επισιτισμού, να διερευνήσουν επαγγελματικές δεξιότητες συνδέοντας τη θεωρία με την πράξη και να δημιουργήσουν δεσμούς με επαγγελματίες του κλάδου, θεσμικούς φορείς και επιχειρήσεις. Παράλληλα, ο διεθνής προσανατολισμός των μαθημάτων του προγράμματος προσφέρει στους αποφοίτους το υπόβαθρο για διεθνή καριέρα.

ΠΕΡΙΧΟΜΕΝΟ ΤΟΥ ΠΡΟΓΡΑΜΜΑΤΟΣ:

Το πρόγραμμα παρέχεται από το University of Derby, το κορυφαίο - No1 σε κατάταξη (Guardian University Guide 2015) πανεπιστήμιο στη Βρετανία στις σπουδές Τουρισμού & Φιλοξενίας και προσφέρεται αυτούσιο θεωρητικά και εμπλουτισμένο πρακτικά, σύμφωνα με την Ελληνική Επισιτιστική εμπειρία και πραγματικότητα. Οι φοιτητές διδάσκονται και αναπτύσσουν δεξιότητες σχετικές με τη Διοίκηση της κουζίνας και την Ανάπτυξη προϊόντος (διαχείριση προμηθειών, κοστολόγηση φαγητού, ανθρωπολογία του φαγητού, επεξεργασία πρώτων υλών), ενώ παράλληλα τους προσφέρεται το ακαδημαϊκό υπόβαθρο και η θεωρητική υποδομή για την κατάκτηση διεθνών θέσεων στην πορεία της καριέρας τους. Η θεωρία εμπλουτίζεται με πρακτική εξάσκηση σε πραγματικό περιβάλλον εργασίας και παρουσιάσεις από κορυφαίους επαγγελματίες του χώρου καθ' όλη τη διάρκεια των σπουδών, αλλά και μετά το πέρας του ακαδημαϊκού έτους, με αμειβόμενη πρακτική άσκηση (σε όσους φοιτητές επιθυμούν) στις μεγαλύτερες επιχειρήσεις Επισιτισμού και Φιλοξενίας της χώρας.

ΓΛΩΣΣΑ & ΜΕΘΟΔΟΙ ΔΙΔΑΣΚΑΛΙΑΣ:

Το πρόγραμμα είναι μονοετές και η διδασκαλία και αξιολόγηση πραγματοποιείται στην ελληνική γλώσσα. Πέραν των εργαστηρίων και διαλέξεων, η εκπαιδευτική εμπειρία είναι εμπλουτισμένη με guest lectures από στελέχη του επισιτισμού, master-classes και εκπαιδευτικές επισκέψεις στις μεγαλύτερες επιχειρήσεις επισιτισμού της Ελληνικής Τουριστικής Βιομηχανίας. Για την καλύτερη αφομοίωση της ύλης, η αξιολόγηση δεν περιορίζεται στις γραπτές εξετάσεις, αλλά περιλαμβάνει εργασίες, παρουσιάσεις, καθώς και portfolio πρακτικής άσκησης.

ΠΡΟΓΡΑΜΜΑ ΣΠΟΥΔΩΝ:

ΧΕΙΜΕΡΙΝΟ ΕΞΑΜΗΝΟ	ΕΑΡΙΝΟ ΕΞΑΜΗΝΟ
Ακαδημαϊκές Δεξιότητες στον Επισιτισμό	
Αξιολόγηση Τροφίμων & Ποτών	Ανθρωπολογία του Φαγητού
Διαχείριση της Εμπειρίας του Πελάτη	Σύγχρονα Θέματα Επισιτισμού & Διοίκησης Κουζίνας
Διπλωματική Εργασία - Project	

BA (Hons) Professional Culinary Arts



ΣΕ ΠΟΙΟΥΣ ΑΠΕΥΘΥΝΕΤΑΙ:

- Σε αποφοίτους δημοσίων και ιδιωτικών ΙΕΚ και ΣΤΕ στις ειδικότητες Μαγειρικής Τέχνης και Αρτοποιίας - Ζαχαροπλαστικής.
- Σε επαγγελματίες του χώρου του επισιτισμού.

ΠΡΟΫΠΟΘΕΣΕΙΣ ΕΙΣΑΓΩΓΗΣ:

- Δίπλωμα ΙΕΚ ή ΣΤΕ ή αντίστοιχο σε ειδικότητα Μαγειρικής, Ζαχαροπλαστικής, Αρτοποιίας.

Δραστηριότητες

Η Σχολή Τουρισμού και Φιλοξενίας διοργανώνει συστηματικά:

- Εξειδικευμένα σεμινάρια & εργαστήρια σε θέματα λειτουργίας τουριστικών μονάδων και διοίκησης κουζίνας
- Εκπαιδευτικές επισκέψεις σε μεγάλες ξενοδοχειακές μονάδες, ξενοδοχειακούς ομίλους και τουριστικές επιχειρήσεις, εστιατόρια κι επιχειρήσεις επισιτισμού, εκθέσεις τουρισμού και επισιτισμού
- Ανοιχτές διαλέξεις από γνωστούς και καταξιωμένους ανθρώπους του Τουρισμού ως επισκέπτες-εισηγητές
- Case studies ή/και simulations σε πραγματικό περιβάλλον ή/και με συμμετοχή των πρωταγωνιστών (ξενοδόχων, διευθυντών ξενοδοχείων, διευθυντών τμημάτων)
- Πρακτική συμμετοχή σε μεγάλα events και master-classes από καταξιωμένα στελέχη του χώρου

Σεμινάρια

Το Mediterranean College προσφέρει τη δυνατότητα στους φοιτητές της Σχολής Τουρισμού & Φιλοξενίας να παρακολουθήσουν σεμινάρια επαγγελματικής εξειδίκευσης με εισηγητές κορυφαία στελέχη του Τουρισμού και της Ξενοδοχίας.

- **Ξενοδοχειακή Αλληλογραφία**
Εισαγωγή στη βασική μεθοδολογία και τα πρότυπα επικοινωνίας των τμημάτων Υποδοχής, Κρατήσεων και Πωλήσεων.
- **Social Media στον Τουρισμό**
Επιλογή, τρόποι χρήσης και αξιοποίηση των Μέσων Κοινωνικής Δικτύωσης στη Φιλοξενία.
- **Rentals**
Παρουσίαση της νέας τάσης στον Τουρισμό και εισαγωγή στη διαχείριση μονάδων.
- **Marketing Copyright**
Εισαγωγή στην κειμενογράφηση και τους αποδοτικούς τρόπους προώθησης τουριστικών μονάδων.
- **Πληροφοριακά Συστήματα στον Τουρισμό**
Εκπαίδευση στο σύστημα Opera.



Πρακτική Άσκηση

Όλα τα προγράμματα της Σχολής Τουρισμού και Φιλοξενίας του Mediterranean College προσφέρουν τη δυνατότητα αμειβόμενης πρακτικής άσκησης ή μαθητείας, αλλά και άριστες προοπτικές μόνιμης απασχόλησης στις κορυφαίες επιχειρήσεις φιλοξενίας και επισιτισμού της χώρας.

Μερικές από τις συνεργασίες του Ομίλου:

- GRECOTEL HOTELS & RESORTS
- GRANDE BRETAGNE
- KING GEORGE
- ASTIR PALACE
- COSTA NAVARINO
- DIVANI CARAVEL
- ALDEMAR HOTELS & SPA
- MITSIS HOTELS & RESORTS
- AKS HOTELS
- SANI RESORT
- ELECTRA HOTELS & RESORTS
- PORTO CARRAS GRAND RESORT
- BILL & COO SUITES AND LOUNGE
- TGI FRIDAYS
- BEST WESTERN HOTELS & RESORTS
- AIROTEL GROUP
- AQUIS HOTELS & RESORTS
- PRESIDENT
- OCEANIS BEACH & SPA RESORT
- THE BAY HOTEL & SUITES
- BLUE BAY BEACH HOTEL
- IMAGINATION TRAVEL

Και 80 ακόμη Ελληνικές και Πολυεθνικές Εταιρείες.

Επαγγελματική Αποκατάσταση

Ολόκληρώνοντας με επιτυχία τις σπουδές τους οι απόφοιτοι των BA (Hons) και MSc in International Hospitality Management μπορούν να εργαστούν σε:

- Τουριστικές Επιχειρήσεις
- Ξενοδοχεία & Resorts
- Επιχειρήσεις επισιτισμού
- Θεματικά πάρκα
- Κρουαζιερόπλοια
- Τουριστικά γραφεία
- Εταιρείες Συμβούλων και ως ελεύθεροι επαγγελματίες/ επιχειρηματίες.

Αντίστοιχα, οι απόφοιτοι του προγράμματος BA (Hons) Professional Culinary Arts μπορούν να εργαστούν σε επιχειρήσεις εστίασης, μεγάλα ξενοδοχεία, κρουαζιερόπλοια, θεματικά πάρκα, επισιτιστικούς ομίλους και βιοτεχνίες/βιομηχανίες τροφίμων στην Ελλάδα και το εξωτερικό, ως:

- Chefs/ Executive Chefs
- Patisseries / Executive Patisseries
- Food and Beverage Managers
- Managers ή/και Ιδιοκτήτες μονάδων Εστίασης

Τμήμα Αγγλικής Γλώσσας

English Department

Το τμήμα Αγγλικής Γλώσσας του Mediterranean College λειτουργεί μέσα στο ευρύτερο πλαίσιο της αποστολής του Κολεγίου. Η διεύρυνση των οριζώντων των φοιτητών στην αγγλική γλώσσα μέσα σε ένα περιβάλλον υψηλής ποιότητας, όπου θα ικανοποιούνται οι ακαδημαϊκές τους ανάγκες, αποτελεί προτεραιότητα του τμήματος. Αυτό επιτυγχάνεται μέσω του προσεκτικού σχεδιασμού των προγραμμάτων σπουδών, του έμπειρου διδακτικού προσωπικού και των παροχών που προσφέρει το τμήμα.

Οι στόχοι του τμήματος είναι να:

- Σχεδιάζει και να παρέχει τα κατάλληλα μαθήματα αγγλικής γλώσσας, που θα οδηγήσουν τους φοιτητές στην επιτυχή ολοκλήρωση του προγράμματος σπουδών τους
- Παρέχει ενισχυτική υποστήριξη σε φοιτητές με αδυναμίες στην αγγλική γλώσσα, τόσο πριν την έναρξη τους στο πρόγραμμα, όσο και κατά τη διάρκεια αυτού
- Αξιολογεί συνεχώς το επίπεδο των φοιτητών στην αγγλική γλώσσα και να προβαίνει στις απαραίτητες ενέργειες
- Προσφέρει στους φοιτητές πολλαπλές παροχές, κίνητρα και ευκαιρίες ανάπτυξης των δεξιοτήτων τους στην αγγλική γλώσσα
- Αξιοποιεί τις νέες τεχνολογίες και να εφαρμόζει δημιουργικές μεθόδους διδασκαλίας

Προσφερόμενα προγράμματα

• Προγράμματα στο πλαίσιο των πτυχίων Bachelor

Τα προγράμματα αγγλικών που συνοδεύουν τα προπτυχιακά προγράμματα του Κολεγίου είναι σχεδιασμένα σε συνεργασία με τα συνεργαζόμενα Πανεπιστήμια και προσαρμοσμένα σε κάθε ειδικότητα χωριστά (discipline centred). Περιλαμβάνουν: γραμματική, κατανόηση κειμένων, ακαδημαϊκή γραφή, ανάπτυξη ακουστικών και επικοινωνιακών δεξιοτήτων.

• Προπαρασκευαστικά/ ενισχυτικά τμήματα

Τα προπαρασκευαστικά τμήματα αγγλικών λειτουργούν τους καλοκαιρινούς μήνες έως το Σεπτέμβριο και απευθύνονται στους υποψήφιους φοιτητές που δεν πληρούν τις προϋποθέσεις απευθείας εισαγωγής στο πρόγραμμα επιλογής τους. Τα ενισχυτικά μαθήματα προσφέρονται τόσο κατά τη διάρκεια του έτους, όσο και κατά τους καλοκαιρινούς μήνες και απευθύνονται σε φοιτητές που παρουσιάζουν αδυναμίες στη γλώσσα ή έχουν αποτύχει στις τελικές εξετάσεις.

• Προετοιμασία για εξετάσεις πιστοποίησης Αγγλικών

Το Mediterranean College προσφέρει υποστήριξη για την προετοιμασία των φοιτητών που επιθυμούν να δώσουν εξετάσεις πιστοποίησης αγγλικών για τα πτυχία IELTS, TOEFL και City & Guilds.

Μέθοδοι διδασκαλίας & αξιολόγησης

Τα προγράμματα αγγλικών του Κολεγίου απευθύνονται σε ενήλικες φοιτητές και ενσωματώνουν ποικίλες μεθόδους διδασκαλίας: διαλέξεις θεωρίας, επίλυση ασκήσεων στην τάξη, θεματικές συζητήσεις, προβολές DVD, role plays, έρευνες πεδίου και συνεντεύξεις, debates, διδασκαλία από φοιτητές (peer to peer instruction). Οι φοιτητές αξιολογούνται μέσω γραπτών εργασιών και εκθέσεων, παρουσιάσεων, εξετάσεων, ενώ εκπονούν ένα μεγάλο project στη διάρκεια κάθε έτους.

Παροχές – Δραστηριότητες

• Εργαστήριο αγγλικής γλώσσας (English language lab)

Το Εργαστήριο Αγγλικής Γλώσσας έρχεται να συμπληρώσει τις παραδοσιακές μεθόδους εκπαίδευσης, κάνοντας χρήση τόσο της τεχνολογίας όσο και των εξελιγμένων μεθόδων διδασκαλίας. Στο Εργαστήριο γίνεται χρήση οπτικοακουστικού υλικού σε CD και DVD, διαδραστικού πίνακα και ηλεκτρονικών και online τεστ αξιολόγησης, ενώ προσφέρονται προς ανάγνωση αγγλόφωνες εφημερίδες και περιοδικά (Athens News, Time, κ.α).

• Εργαστήριο συγγραφής (Writing lab)

Το Εργαστήριο Συγγραφής έρχεται να συμπληρώσει τις ικανότητες του κάθε φοιτητή, προσφέροντας εξατομικευμένες συμβουλευτικές υπηρεσίες στη συγγραφή ακαδημαϊκών κειμένων.

• Εκπαιδευτικές επισκέψεις

Το τμήμα Αγγλικών ενθαρρύνει τους φοιτητές να παρακολουθούν ομιλίες και συνέδρια που διεξάγονται στην αγγλική γλώσσα και διοργανώνονται από φορείς όπως το British Council και το Fulbright.

• English summer school

Το τμήμα Αγγλικών σε συνεργασία με το Γραφείο Υποθέσεων Φοιτητών συντονίζουν το εκπαιδευτικό καλοκαιρινό πρόγραμμα εκμάθησης αγγλικών, το οποίο διεξάγεται στις εγκαταστάσεις του Πανεπιστημίου στην Αγγλία.

• Συνεδρίες (Drop – in sessions)

Το Γραφείο Αγγλικών έχει συγκεκριμένες ώρες που δέχεται, χωρίς ραντεβού, φοιτητές που επιζητούν προσωπική υποστήριξη και συμβουλευτική σε θέματα αγγλικής γλώσσας.

• Κατατακτήρια τεστ (Placement tests)

Οι υποψήφιοι φοιτητές που δε διαθέτουν επίσημο πιστοποιητικό γλωσσολογίας μπορούν να δώσουν τα ειδικά τεστ κατάταξης, προκειμένου να αξιολογηθεί η έναρξη τους στο πρόγραμμα επιλογής τους.

Εξεταστικό κέντρο City & Guilds

City & Guilds

Ο Εκπαιδευτικός Όμιλος Ξυνή είναι εξεταστικό κέντρο για το πιστοποιητικό αγγλικής γλωσσολογίας City & Guilds και παρέχει δωρεάν σε όλους τους φοιτητές Bachelor τη δυνατότητα πιστοποίησης. Συγκεκριμένα, οι φοιτητές ολοκληρώνοντας το 1ο έτος Bachelor μπορούν να αποκτήσουν το πιστοποιητικό B2 (επίπεδο lower), ολοκληρώνοντας το 2ο έτος το πιστοποιητικό C1 (επίπεδο advanced) και ολοκληρώνοντας το 3ο έτος το πιστοποιητικό C2 (επίπεδο proficiency). Οι φοιτητές επιβαρύνονται μόνο με τα εξεταστικά των πιστοποιήσεων και όχι με δίδακτρα φοίτησης στα μαθήματα αγγλικών ή στα ειδικά crash courses που διοργανώνονται πριν τις εξετάσεις.



MEDITERRANEAN
COLLEGE
Excellence in Education

MEDITERRANEAN
COLLEGE
Excellence in Education



MEDITERRANEAN
PROFESSIONAL STUDIES

Κέντρο Δια Βίου Μάθησης 2

Ηγείται και πρωτοπορεί στη Δια Βίου Μάθηση

Πιστοποιημένο Κέντρο Δια Βίου Μάθησης Επιπέδου 2
(κωδικός αδείας - Αθήνα: 2000038, Θεσσαλονίκη: 2000077)
από τον

Εθνικό Οργανισμό Πιστοποίησης Προσόντων & Επαγγελματικού Προσανατολισμού (ΕΟΠΠΕΠ)

Mediterranean Professional Studies

Αποστολή:

Το Mediterranean Professional Studies (MPS) παρέχει ευκαιρίες διά βίου μάθησης και συνεχούς κατάρτισης σε ενήλικους σπουδαστές στην Ελλάδα και στο Εξωτερικό. Θεμελιώδης αποστολή του MPS είναι η προώθηση των εκπαιδευτικών ευκαιριών και η αναγνώριση των αναγκών των ενήλικων σπουδαστών, μέσω της βελτίωσης των προοπτικών τους σε επαγγελματικό και προσωπικό επίπεδο.

Το MPS παρέχει καινοτόμα προγράμματα τα οποία συμβάλλουν στην προσωπική και επαγγελματική ανάπτυξη των ατόμων.

Αυτό επιτυγχάνεται μέσω της παροχής:

Προγραμμάτων Συνεχιζόμενης Επαγγελματικής Ανάπτυξης (Continuing Professional Development – CPD):

- Προγράμματα Μετεκπαίδευσης - Επίπεδο 7 κατά το Ευρωπαϊκό & το Εθνικό Πλαίσιο Προσόντων
- Προγράμματα Εξειδίκευσης - Επίπεδο 5 κατά το Ευρωπαϊκό & το Εθνικό Πλαίσιο Προσόντων

Προγραμμάτων Συνεχιζόμενης Προσωπικής Εκπαίδευσης (Continuing Personal Education – CPE)

Στόχοι:

Κύριος σκοπός του MPS είναι να καλύψει τις ανάγκες των φοιτητών, των πτυχιούχων και των επαγγελματιών, οι οποίοι επιδιώκουν επαγγελματική εξέλιξη και κατάρτιση, μεταπτυχιακές σπουδές, βελτίωση ή/και αλλαγή στην καριέρα τους. Στην επίτευξη αυτού του σκοπού αναμένεται να οδηγήσουν οι παρακάτω στόχοι του MPS:

- Να παρέχει εκπαιδευτικές ευκαιρίες σε διάφορες, παραδοσιακές και μη, ομάδες σπουδαστών.
- Να ενθαρρύνει τη διεύρυνση της συμμετοχής και να βελτιώνει τις επαγγελματικές προοπτικές των σπουδαστών.
- Να καλύψει τις ανάγκες των σπουδαστών και της αγοράς, προσφέροντας προγράμματα σπουδών σε πεδία υψηλής ζήτησης, αλλά ελάχιστης κάλυψης στην Ελλάδα.
- Να προσφέρει κατάρτιση πιστοποιημένη από εκπαιδευτικούς και επαγγελματικούς φορείς στην Ελλάδα και στο εξωτερικό.
- Να υποστηρίζει σταθερά τα υψηλά επίπεδα επαγγελματισμού και γνώσης του ακαδημαϊκού και διοικητικού προσωπικού μέσω ερευνητικών και αναπτυξιακών ευκαιριών.

Επίπεδο προσφερόμενων προγραμμάτων CPD & CPE

Τα πιστοποιημένα προγράμματα του Mediterranean Professional Studies είναι διαμορφωμένα έτσι ώστε να καλύπτουν ένα ευρύ φάσμα βαθμίδων, σύμφωνα με το Εθνικό και Ευρωπαϊκό Πλαίσιο Προσόντων.

Level 7 Advanced Professional Diploma / Certificate
Executive Diploma
Level 5 Professional Diploma / Certificate
Level 5 Higher National Diploma (HND)
Level 4 Higher National Certificate (HNC)
Assured Certificates / Awards / Attestations

Σχηματική απεικόνιση βαθμίδων πιστοποιήσεων MPS

Ταξινόμηση Εκπαίδευσης:

Επίπεδα	Επεξήγηση επιπέδου & Απονεμόμενων Τίτλων σπουδών
8	Διδακτορικές Σπουδές – Διδακτορικό (Ph.D)
7	Μεταπτυχιακές Σπουδές – Μεταπτυχιακό (Master)
6	Πανεπιστημιακές Σπουδές – Πτυχίο AEI / ATEI (Bachelor)
5	Μεταλυκειακή Εκπαίδευση - Δίπλωμα Ανωτέρας Σχολής/ Δίπλωμα HND / Πτυχίο IEK / Πτυχίο Επαγγελματικής Ειδικότητας ΕΠΑΛ/ Μέρος των Πανεπιστημιακών Σπουδών
4	Δευτεροβάθμια Εκπαίδευση – Απολυτήριο Λυκείου/ ΕΠΑΛ/ ΕΠΑΣ
3	Πτυχίο ΣΕΚ
2	Δευτεροβάθμια Εκπαίδευση – Απολυτήριο Γυμνασίου
1	Πρωτοβάθμια Εκπαίδευση – Απολυτήριο Δημοτικού
0	Προσχολική Εκπαίδευση – Παιδικός Σταθμός / Νηπιαγωγείο

Περιγραφικοί δείκτες που ορίζουν τα επίπεδα στο Ευρωπαϊκό & Εθνικό Πλαίσιο Προσόντων



Συνεργαζόμενοι Φορείς Πιστοποίησης

«Πιστοποίηση δε σημαίνει μόνο απόκτηση νέας γνώσης, αλλά και παγκόσμια απόδειξη της κατάρτησής της»



Το Edexcel ιδρύθηκε το 1996 με τη συγχώνευση του BTEC (Business and Technology Education Council) και του ULEAC (University of London Examinations and Assessment Council). Πρόκειται για το μεγαλύτερο φορέα χορήγησης πτυχίων στο Ηνωμένο Βασίλειο, ο οποίος απονέμει ακαδημαϊκές και επαγγελματικές πιστοποιήσεις σε σχολές, κολέγια, εργοδότες και άλλους φορείς εκπαίδευσης τόσο στη Μ. Βρετανία όσο και διεθνώς.

Από τον Ιούνιο του 2003, το Edexcel ανήκει στην Pearson PLC, το μεγαλύτερο εκπαιδευτικό όμιλο παγκοσμίως. Σήμερα, το Edexcel δραστηριοποιείται σε περισσότερες από 85 χώρες και ο αριθμός των εγγεγραμμένων σπουδαστών ξεπερνά το ένα εκατομμύριο.

Συνεργασία Mediterranean Professional Studies & EDEXCEL

Το Mediterranean College είναι από τα πρώτα Κολέγια στην Ελλάδα που από το 1999 συνεργάστηκαν με το Edexcel, δίνοντας τη δυνατότητα σε χιλιάδες απόφοιτους να αποκτήσουν τίτλους σπουδών Professional Diplomas, Higher National Diplomas (HNDs) και Higher National Certificates (HNCs). Από το ακαδημαϊκό έτος 2013 - 2014 και σύμφωνα με το Ν. 4093/2012, το Edexcel (UK) συνεργάζεται πλέον υποχρεωτικά με το εγκεκριμένο από το Ελληνικό κράτος Κέντρο Δια Βίου Μάθησης 2 (ΚΔΒΜ 2) Mediterranean Professional Studies (MPS).



Περισσότερα από 150 χρόνια επαγγελματικών πιστοποιήσεων

Το NCFE είναι ένας ισχυρός Εθνικός Οργανισμός Πιστοποίησης στο Ηνωμένο Βασίλειο (UK), που σχεδιάζει, αναπτύσσει και πιστοποιεί ένα πλήθος από προγράμματα σπουδών σε όλο τον κόσμο. Αυτές οι πιστοποιήσεις συμβάλλουν στην επιτυχία εκατομμυρίων εκπαιδευόμενων σε όλα τα επίπεδα, οδηγώντας τους στην εκπλήρωση των προσωπικών και επαγγελματικών τους στόχων.

Κάθε χρόνο, περισσότεροι από 340.000 εκπαιδευόμενοι από περισσότερα από 2.000 Κολέγια, σχολεία και εκπαιδευτικούς οργανισμούς ολοκληρώνουν επιτυχώς πιστοποιημένα προγράμματα εξειδίκευσης και μετεκπαίδευσης του NCFE.

Το Mediterranean Professional Studies, ως μέλος του Εκπαιδευτικού Ομίλου Ξυνή, συνεργάζεται με το NCFE από το 2011.



Το SQA (Scottish Qualifications Authority) είναι ο εθνικός φορέας πιστοποίησης της Σκωτίας και βρίσκεται υπό την εποπτεία της Διεύθυνσης Εκπαίδευσης και Δια Βίου Μάθησης του Σκωτσέζικου κράτους. Ως οργανισμός, είναι υπεύθυνος για τη διατήρηση των προτύπων στην εκπαίδευση και κατάρτιση και για την επίτευξη του σκοπού του αναπτύσσει προγράμματα, διοργανώνει εξετάσεις, αξιολογεί και πιστοποιεί, σε συνεργασία με σχολεία, Πανεπιστήμια και άλλους εκπαιδευτικούς φορείς στη Μ. Βρετανία και διεθνώς. Το SQA είναι εταίρος του Πλαισίου Πιστοποίησης Προσόντων και Πιστωτικών Μονάδων της Σκωτίας (SCQF), το οποίο συνδέεται με το αντίστοιχο πλαίσιο της Μ. Βρετανίας αλλά και το Ευρωπαϊκό Πλαίσιο Προσόντων (EQF).

Οι πιστοποιήσεις του SQA αναγνωρίζονται διεθνώς και ως φορέας είναι αναγνωρισμένος και από το Ελληνικό Υπουργείο Παιδείας (ΦΕΚ 1785/Β/24.07.2013). Το Mediterranean Professional Studies είναι πιστοποιημένο κέντρο του SQA για την παροχή στην Ελλάδα επαγγελματικών πιστοποιήσεων επιπέδου 5 ή 7 με βάση το Ευρωπαϊκό Πλαίσιο Προσόντων. Μέσω αυτής της συνεργασίας, το Mediterranean Professional Studies προσφέρει στην Ελλάδα σύγχρονα, πρακτικά προσανατολισμένα και με διεθνή εμβέλεια προγράμματα επαγγελματικής εξειδίκευσης.



Η Cisco Networking Academy είναι ένας παγκόσμιος καινοτόμος εκπαιδευτικός οργανισμός που προσφέρει δεξιότητες Τεχνολογίας Πληροφορικής και Επικοινωνίας (ΤΠΕ) με στόχο να καλύψει την αυξανόμενη ζήτηση εξειδικευμένων επαγγελματιών και να βελτιώσει τις προοπτικές επαγγελματικής σταδιοδρομίας των εκπαιδευόμενων (καταρτιζόμενων) σε όλο τον κόσμο.

Αξίζει να σημειωθεί ότι οι πιστοποιήσεις CISCO, πέραν του ότι είναι διεθνώς αναγνωρισμένες και αποδεκτές, αποτελούν απαραίτητη προϋπόθεση για την πρόσληψη εξειδικευμένων στελεχών τόσο στην ελληνική, όσο και στην ευρωπαϊκή αγορά και μπορούν να χρησιμοποιηθούν για επιπλέον μοριοδότηση σε πτυχιούχους ΙΕΚ, ΤΕΙ, ΑΕΙ, και Κολεγίων σε κατευθύνσεις όπως η Επιστήμη των Υπολογιστών, οι Τηλεπικοινωνίες, κ.α.

Το Mediterranean College/ Mediterranean Professional Studies (MPS) είναι πιστοποιημένη ακαδημία της Cisco από το 2009.



I. Προγράμματα Μετεκπαίδευσης

Επαγγελματική Μετεκπαίδευση στη Γνωσιακή Συμπεριφοριστική Συμβουλευτική (CBT)

Σκοπός του προγράμματος είναι να παρέχει τη γνώση και θεμελίωση γνωσιακών συμπεριφοριστικών μοντέλων, θεωρητικών εννοιών και μεθόδων. Εξετάζονται θέματα όπως η συσχέτιση ανάμεσα στην CBT θεωρία και θεραπεία, η εφαρμογή της CBT σε ένα εύρος διαταραχών και ομάδων πελατών και η παρουσίαση ερευνητικών δεδομένων, ενώ έμφαση δίνεται στην ορθή αξιολόγηση περιστατικών, στη διατύπωση περιστατικού και στην ανάπτυξη και εφαρμογή εξατομικευμένων προγραμμάτων παρέμβασης. Ο ρόλος της θεραπευτικής σχέσης στην CBT καταλαμβάνει κεντρική θέση στο πρόγραμμα- εξετάζεται η θεραπευτική συμμαχία, η συνεργατική σχέση ως διευκολυντικός μοχλός στην επίτευξη των θεραπευτικών στόχων και της θεραπευτικής αλλαγής.

Διάρκεια: 300 ώρες
Επίπεδο: 7

Επαγγελματική Μετεκπαίδευση στη Συνθετική Συμβουλευτική

Η προσέγγιση του προγράμματος είναι θεμελιωμένη στη σύνθεση βασικών θεωρητικών μοντέλων συμβουλευτικής και ψυχοθεραπείας. Οι εκπαιδευόμενοι αναπτύσσουν κριτική κατανόηση δυο θεωρητικών προσεγγίσεων (προσωποκεντρική και γνωσιακή συμπεριφοριστική), γνωρίζουν τις βασικές θεωρητικές έννοιες και τεχνικές εφαρμογές ειδικές για κάθε μοντέλο. Η σύνθεση διαφορετικών μοντέλων περιλαμβάνει την ικανότητα επιλογής προσεγγίσεων και παρεμβάσεων κατάλληλες για συγκεκριμένες ανάγκες και προβλήματα πελατών και συγκεκριμένα πλαίσια. Δίνεται έμφαση στην προσωπική ανάπτυξη των σπουδαστών και στα δεοντολογικά ζητήματα στην πρακτική της συμβουλευτικής.

Διάρκεια: 300 ώρες
Επίπεδο: 7

II. Προγράμματα Επαγγελματικής Εξειδίκευσης

Higher National Diploma (HND) στη Συμβουλευτική & Ψυχολογία

Πρόκειται για το μοναδικό πρόγραμμα επαγγελματικής εκπαίδευσης στην Ελλάδα που συνδυάζει γνώσεις Ψυχολογίας και Συμβουλευτικής. Ιδιαίτερη έμφαση δίνεται στην εκμάθηση και υιοθέτηση των δεοντολογικών κανόνων που διέπουν το επάγγελμα του Συμβούλου, την ευαισθησία του απέναντι σε θέματα διαφορετικότητας και την κατανόηση των δυσκολιών του σύγχρονου ανθρώπου. Επιπλέον, συμπεριλαμβάνει συμμετοχή των φοιτητών σε παιχνίδια ρόλων, όπου πειραματίζονται με το ρόλο του συμβούλου και σε ομάδες προσωπικής ανάπτυξης που στοχεύουν στην αυτογνωσία. Οι απόφοιτοι μπορούν να συνεχίσουν τις σπουδές τους και σε 1-2 έτη να αποκτήσουν Bachelor σε Ψυχολογία ή Συμβουλευτική.

Πιστοποίηση: Level 5 BTEC HND in Counselling and Psychology (Pearson Edexcel)

Διάρκεια: 2 έτη
Επίπεδο: 5



Επαγγελματική Εξειδίκευση στη Συμβουλευτική: Θεωρία & Πράξη

Το πρόγραμμα εξετάζει τη θεωρία και τις εφαρμογές των κύριων προσεγγίσεων στη συμβουλευτική και παρέχει εκπαίδευση στις βασικές δεξιότητες της συμβουλευτικής. Η έμφαση δε δίνεται σε μία συγκεκριμένη θεωρητική προσέγγιση, αλλά στις βασικές αρχές και τεχνικές της συμβουλευτικής, όπως αυτές εφαρμόζονται σε πληθώρα πλαισίων, προβλημάτων και περιστατικών. Επιπλέον, εξετάζεται η συμβουλευτική διαδικασία και ο ρόλος της προσωπικής ανάπτυξης και παρουσιάζονται σχετικά ηθικά και δεοντολογικά ζητήματα στην άσκηση της συμβουλευτικής.

Πιστοποίηση: Advanced Professional Certificate in Counselling Theory & Practice (SQA – Scottish Qualifications Authority)

Διάρκεια: 120 ώρες

Επαγγελματική Εξειδίκευση στη Συμβουλευτική Σχέσεων & Ζευγαριών

Η συμβουλευτική σχέσεων στοχεύει στη βελτίωση της επίγνωσης και στην επίτευξη της αλλαγής στην περίπλοκη αλληλεπίδραση ανάμεσα στα ζευγάρια. Το πρόγραμμα εξετάζει θεωρητικές προσεγγίσεις, στρατηγικές, τεχνικές και σημαντικά ζητήματα στη συμβουλευτική σχέσεων. Προετοιμάζει και εξοικειώνει τους σπουδαστές με την απαραίτητη θεωρητική γνώση, τις πρακτικές δεξιότητες και την αυτογνωσία που απαιτείται στον τομέα της συμβουλευτικής και θεραπείας σχέσεων. Διερευνώνται διαφορετικές συμβουλευτικές/θεραπευτικές προσεγγίσεις, διαφορετικές ομάδες πελατών και σημαντικά θέματα στις σχέσεις των ζευγαριών, όπως προβλήματα επικοινωνίας, σεξουαλικές δυσκολίες, βίαιες ή κακοποιητικές σχέσεις, προβλήματα που σχετίζονται με το αλκοόλ ή τις ουσίες.

Διάρκεια: 120 ώρες
Επίπεδο: 5

Επαγγελματική Εξειδίκευση στη Συμβουλευτική Επαγγελματικού Προσανατολισμού

Το πρόγραμμα αποσκοπεί στην παραγωγή υψηλού επιπέδου επιστημόνων, ειδικευμένων στη Συμβουλευτική και στον Επαγγελματικό Προσανατολισμό. Η ειδίκευση αυτή θεωρείται πολύ αναγκαία στη σύγχρονη εποχή, εξαιτίας των αυξημένων προβλημάτων του ανθρώπου για τα οποία χρειάζεται συμβουλευτική υποστήριξη και ιδιαίτερα εκείνων που σχετίζονται, άμεσα ή έμμεσα, με την επαγγελματική του σταδιοδρομία.

Διάρκεια: 120 ώρες
Επίπεδο: 5

III. Σεμινάρια Συμβουλευτικής Επαγγελματικού Προσανατολισμού

Συμβουλευτική Επαγγελματικού Προσανατολισμού με το E-mellon (30 ώρες)

Το e-mellon είναι ένα ολοκληρωμένο σύστημα επαγγελματικού προσανατολισμού σε ηλεκτρονική μορφή. Το πρόγραμμα απευθύνεται σε εκπαιδευτικούς, συμβούλους, ψυχολόγους, φοιτητές και απόφοιτους ανθρωπιστικών, κοινωνικών επιστημών και επιστημών της υγείας με στόχο να βοηθήσει τους μαθητές / σπουδαστές να γνωρίσουν καλύτερα τον εαυτό τους και να ξεκαθαρίσουν την επαγγελματική τους ταυτότητα.

JOB+: Πρόγραμμα Συμβουλευτικής & Προετοιμασίας για την Αγορά Εργασίας (16 ώρες)

Το πρόγραμμα στοχεύει στην εκπαίδευση των ενδιαφερομένων στην αποτελεσματική αναζήτηση εργασίας. Η διαδικασία επιτυγχάνεται μέσω της διάγνωσης κλίσεων και δεξιοτήτων των συμμετεχόντων και συμβουλευτικής παρέμβασης για την εξοικείωσή τους με όλες τις σύγχρονες μεθόδους αξιολόγησης ανθρώπινου δυναμικού.



Πιστοποίηση: Τα σεμινάρια επαγγελματικού προσανατολισμού προσφέρονται σε αποκλειστική συνεργασία με την ISON Psychometrics, την πρώτη εταιρία που ασχολείται με την επιστημονική σύζευξη ανθρώπων – επαγγελματιών. Στους συμμετέχοντες απονέμεται πιστοποιητικό παρακολούθησης της εταιρίας.



Το MPS, ως μέλος της Ελληνικής Εταιρίας Συμβουλευτικής, εξασφαλίζει ότι τα προγράμματά του πληρούν τις προϋποθέσεις εγγραφής στην Εταιρία και το δικαίωμα άσκησης επαγγέλματος του συμβούλου ψυχικής υγείας.



Το MPS «ως εταιρικό μέλος του Βρετανικού Συλλόγου Συμβουλευτικής & Ψυχοθεραπείας (BACP, British Association for Counselling & Psychotherapy), βασίζει τη λειτουργία των προγραμμάτων Συμβουλευτικής στις αρχές δεοντολογίας για σωστή πρακτική στη Συμβουλευτική και την Ψυχοθεραπεία».



Σε ποιους απευθύνονται:

- Φοιτητές AEI, ATEI και Ιδιωτικών Κολεγίων
- Νέους πτυχιούχους και μεταπτυχιακούς φοιτητές
- Επαγγελματίες (επιστήμονες της Υγείας, Ψυχικής Υγείας, Εκπαιδευτικούς όλων των βαθμίδων, Στελέχη Επιχειρήσεων κ.λπ.)
- Ενήλικες (ώριμους φοιτητές "mature students") χωρίς πτυχία τριτοβάθμιας εκπαίδευσης
- Σε εκπαιδευτικούς που επιθυμούν να ασχοληθούν με ΣΕΠ

Γλώσσα Διδασκαλίας & Αξιολόγησης:

Ελληνικά

Πιστοποιήσεις:

Με την επιτυχή ολοκλήρωση της φοίτησης απονέμονται οι πιστοποιήσεις Higher National Diploma (HND), Advanced Professional Certificate, Pearson Assured.



I. Πρόγραμμα Μετεκπαίδευσης

Επαγγελματική Μετεκπαίδευση στις Σύγχρονες Εφαρμογές Ειδικής Αγωγής

Το πρόγραμμα παρέχει επιστημονική γνώση βασισμένη στη σύγχρονη έρευνα, δίνοντας έμφαση στην ανάπτυξη των πρακτικών δεξιοτήτων τις οποίες οφείλει να διαθέτει ο επαγγελματίας που δραστηριοποιείται στο χώρο της ειδικής αγωγής και εκπαίδευσης. Με βάση τις νέες τάσεις της ειδικής αγωγής, της εκπαίδευσης, της συμπερίληψης και της διαφοροποιημένης διδασκαλίας, ο ειδικός παιδαγωγός καλείται να εφαρμόσει πρακτικά γνώσεις και δεξιότητες σε μια πληθώρα περιπτώσεων και περιβαλλόντων, με επιστημονικότητα και αποτελεσματικότητα. Το πρόγραμμα προσφέρει επιμόρφωση σε ενότητες σχετικές με μαθησιακές δυσκολίες, σύνδρομα και συμπεριφορές που επηρεάζουν τη μάθηση, εφαρμογές αξιολόγησης και παρέμβασης, σύγχρονα θέματα ειδικής αγωγής, καθώς και εποπτευόμενη πρακτική άσκηση.

Διάρκεια: 210 ώρες
Επίπεδο: 7

II. Σεμινάρια Επαγγελματικής Εξειδίκευσης

Δυσελξία – Δυσαριθμοσία

Στόχος του προγράμματος είναι η παρουσίαση εναλλακτικών μεθόδων διδασκαλίας των Μαθηματικών και η εκπαιδευτική παρέμβαση σε περιπτώσεις παιδιών με Δυσελξία, Δυσαριθμοσία, ΔΕΠΥ, Αυτισμό, καθώς και χαρισματικών μαθητών. Με δεδομένο ότι τα παιδιά αυτά παρουσιάζουν διαφορετικό προφίλ στα Μαθηματικά, το προφίλ κάθε κατηγορίας περιγράφεται σύντομα αλλά περιεκτικά. Το πρόγραμμα διεξάγεται με βιωματικό τρόπο.

Διάρκεια: 18 ώρες

Θεατρικό Παιχνίδι

Το θεατρικό παιχνίδι επιτρέπει στον άνθρωπο να εκφραστεί συνολικά, να διοικηθεί δημιουργικά την ενέργειά του, να ευαισθητοποιηθεί και να επικοινωνήσει. Επιπλέον, συμβάλλει στην ενίσχυση του δυναμικού της ομάδας. Στόχος του προγράμματος είναι η γνωριμία των συμμετεχόντων με το χώρο του θεάτρου και συγκεκριμένα με το θεατρικό παιχνίδι ως παιδαγωγικό εργαλείο. Το σεμινάριο είναι βιωματικό, με στόχο να παρέχει στους συμμετέχοντες τόσο θεωρητικές όσο και πρακτικές γνώσεις και δεξιότητες.

Διάρκεια: 20 ώρες

Σε ποιους απευθύνονται:

- Φοιτητές ΑΕΙ, ΑΤΕΙ και Ιδιωτικών Κολεγίων
- Νέους πτυχιούχους και μεταπτυχιακούς φοιτητές
- Επαγγελματίες (επιστήμονες της Υγείας, Ψυχικής Υγείας, Εκπαιδευτικούς όλων των βαθμίδων κ.λπ.)
- Ενήλικες (ώριμοι φοιτητές "mature students") χωρίς πτυχία τριτοβάθμιας εκπαίδευσης

Γλώσσα Διδασκαλίας & Αξιολόγησης:

Ελληνικά

Πιστοποιήσεις:

Με την επιτυχή ολοκλήρωση απονέμονται οι τίτλοι: Advanced Professional Diploma ή Certificate. Επιπλέον, απονέμεται πιστοποίηση Pearson Assured.

Τομέας Εκπαίδευσης - Ειδικής Αγωγής:



I. Προγράμματα Επαγγελματικής Εξειδίκευσης

Επαγγελματική Εξειδίκευση στην Αθλητική Φυσικοθεραπεία

Οι συμμετέχοντες στο πρόγραμμα Αθλητικής Φυσικοθεραπείας θα ασχοληθούν με τραυματισμούς αθλητών, τη διάγνωση και την αποκατάστασή τους. Η εκπαίδευση περιλαμβάνει χρήση φυσικοθεραπευτικών μηχανημάτων, εκμάθηση ειδικών τεχνικών αποκατάστασης και αθλητικής μάλαξης, λήψη ιστορικού και διαχείρισης δεδομένων καθώς επίσης και σχεδιασμό θεραπευτικού πρωτοκόλλου.

Διάρκεια: 120 ώρες
Επίπεδο: 5

Σε ποιους απευθύνεται:

- Τελειόφοιτους & πτυχιούχους Φυσικοθεραπείας ή ΤΕΦΑΑ
- Απόφοιτους ΙΕΚ Φυσικοθεραπείας ή Προπονητικής
- Ελεύθερους επαγγελματίες γυμναστές ή φυσικοθεραπευτές

Executive Diploma in Health Care Management

Σκοπός του προγράμματος είναι η προετοιμασία στελεχών με γνώσεις και ικανότητες να διοικήσουν αποτελεσματικά δημόσιες και ιδιωτικές μονάδες και κέντρα υγείας, καθώς και να εργαστούν σε κεντρικές και περιφερειακές υπηρεσίες του Συστήματος Υγείας.

Διάρκεια: 120 ώρες
Επίπεδο: 5

Σε ποιους απευθύνεται:

- Απόφοιτους Πανεπιστημίων, ΤΕΙ και ΙΕΚ Ιατρικών, νοσηλευτικών και παραϊατρικών τμημάτων
- Εργαζόμενους στο χώρο της υγείας και των παραϊατρικών επαγγελμάτων: διοικητικό προσωπικό, ιατρούς, νοσηλευτές, φυσικοθεραπευτές, κ.α.

II. Σεμινάρια Επαγγελματικής Εξειδίκευσης

Δυσφαγία: από τη θεωρία στην Κλινική Πρακτική

Το πρόγραμμα αναπτύσσει στους συμμετέχοντες εφαρμοσμένες δεξιότητες στον τομέα της Δυσφαγίας. Οι συμμετέχοντες θα εξετάσουν τη φυσιολογική μάσηση και κατάποση, θα αναγνωρίσουν και θα προσδιορίσουν τα επίπεδα βλαβών βάσει ιατρικών εξετάσεων, θα αξιολογήσουν τις στοματικές, φαρυγγικές και λαρυγγικές δομές και θα σχεδιάσουν ολοκληρωμένες αξιολογήσεις διαφόρων περιστατικών. Ακόμη, θα εκπαιδευτούν στη χρήση εναλλακτικών τεχνικών προσέγγισης διαφόρων ειδών δυσφαγίας και θα εξασκηθούν στη συγγραφή πλήρους και συνοπτικής δυσφαγιολογικής αναφοράς.

Διάρκεια: 30 ώρες θεωρία/ 40 ώρες κλινική πρακτική

Επίκτιτες Νευρολογικές Διαταραχές

Κατά τη διάρκεια του προγράμματος θα εξεταστεί η αξιολόγηση, η παρέμβαση και η αντιμετώπιση όλων των επίκτητων νευρολογικών διαταραχών στους ενήλικες και οι επιπτώσεις τους στην επικοινωνία. Οι συμμετέχοντες θα έχουν τη δυνατότητα να εξοικειωθούν με το σχεδιασμό της αξιολογητικής διαδικασίας και του θεραπευτικού πλάνου. Μερικές από τις διαταραχές, οι οποίες θα αναλυθούν είναι η Αφασία, η Δυσαρθρία και η Απραξία.

Διάρκεια: 40 ώρες θεωρία/ 30 ώρες κλινική πρακτική

Σε ποιους απευθύνονται:

- Τελειόφοιτους φοιτητές & νέους πτυχιούχους Λογοθεραπείας
- Επαγγελματίες Λογοπεδικούς-Λογοθεραπευτές-Λογοπαθολόγους



Γλώσσα Διδασκαλίας & Αξιολόγησης:

Ελληνικά

Πιστοποιήσεις:

Με την επιτυχή ολοκλήρωση της φοίτησης απονέμεται πιστοποίηση Pearson Assured ή Βεβαίωση Φοίτησης του Mediterranean Professional Studies (Κε.Δι.Βι.Μ2 – πιστοποιημένο από τον ΕΟΠΠΕΠ).

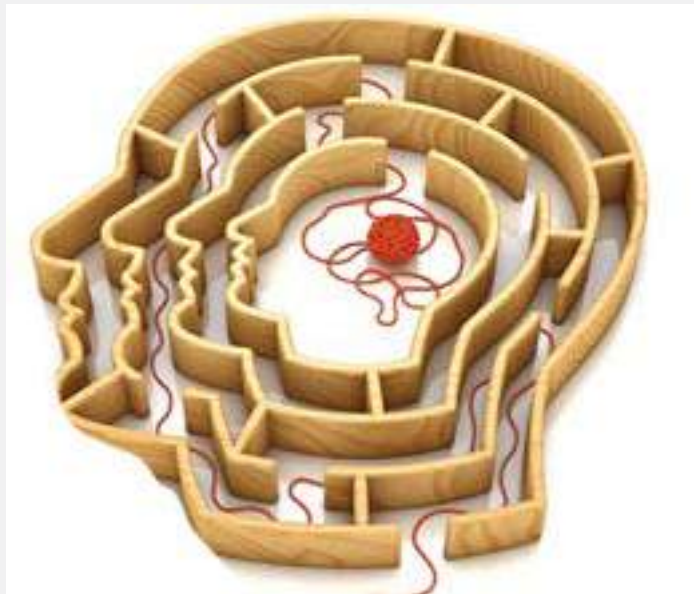

I. Πρόγραμμα Μετεκπαίδευσης

Επαγγελματική Μετεκπαίδευση στην Ψυχοπαθολογία & Κλινική Διάγνωση

Στόχος του προγράμματος είναι να παρέχει τις γνώσεις και δεξιότητες που θα καταστήσουν ένα νέο επαγγελματία στο χώρο της ψυχικής υγείας ικανό να εμπλακεί σε κλινική εργασία. Το πρόγραμμα αποτελείται από διαλέξεις αλλά και ασκήσεις, μέσω των οποίων οι εκπαιδευόμενοι θα εξασκούνται στην εφαρμογή του διδασκόμενου υλικού. Οι ενότητες είναι οι εξής: Α. Ψυχοπαθολογία: Διαγνωστικά συστήματα και κριτήρια – Διαφοροδιάγνωση, Β. Διαγνωστικά Εργαλεία παιδιών και ενηλίκων και Γ. Συνέντευξη-Ιστορικό-Συγγραφή έκθεσης.

Διάρκεια: 150 ώρες
Επίπεδο: 7

II. Πρόγραμμα Επαγγελματικής Εξειδίκευσης

Higher National Diploma (HND) στη Συμβουλευτική & Ψυχολογία

Πρόκειται για το μοναδικό πρόγραμμα επαγγελματικής εκπαίδευσης στην Ελλάδα που συνδυάζει γνώσεις Ψυχολογίας και Συμβουλευτικής. Ιδιαίτερη έμφαση δίνεται στην εκμάθηση και υιοθέτηση των δεοντολογικών κανόνων που διέπουν το επάγγελμα του Συμβούλου, την ευαισθησία του απέναντι σε θέματα διαφορετικότητας και την κατανόηση των δυσκολιών του σύγχρονου ανθρώπου. Επιπλέον, συμπεριλαμβάνει συμμετοχή των φοιτητών σε παιχνίδια ρόλων, όπου πειραματίζονται με το ρόλο του συμβούλου και σε ομάδες προσωπικής ανάπτυξης που στοχεύουν στην αυτογνωσία. Οι απόφοιτοι μπορούν να συνεχίσουν τις σπουδές τους και σε 1-2 έτη να αποκτήσουν Bachelor σε Ψυχολογία ή Συμβουλευτική.

Διάρκεια: 2 έτη
Επίπεδο: 5

Γλώσσα Διδασκαλίας & Αξιολόγησης:

Ελληνικά

Σε ποιους απευθύνονται:

- Τελειόφοιτους / μεταπτυχιακούς φοιτητές Ψυχολογίας
- Πτυχιούχους & επαγγελματίες Ψυχικής Υγείας, Εκπαίδευσης, Υγείας
- Επαγγελματίες Ψυχολόγους, που επιθυμούν να ανανεώσουν τις γνώσεις τους παρακολουθώντας τις πιο πρόσφατα επιστημονικές εξελίξεις στο γνωστικό τους πεδίο
- Ενήλικοι (mature students) χωρίς πτυχίο τριτοβάθμιας εκπαίδευσης

Πιστοποιήσεις:

Με την επιτυχή ολοκλήρωση της φοίτησης απονέμεται πιστοποίηση Advanced Professional Diploma ή Higher National Diploma.

III. Ψυχομετρικά Τεστ & Εργαλεία

Σύστημα Ψυχιατρικής Διάγνωσης (DSM-V) (40 ώρες)

Το DSM-V είναι ένα πολυαξονικό σύστημα κωδικοποίησης και ταξινόμησης όλων των ψυχικών διαταραχών διεθνώς. Αποτελεί, έτσι, ένα πολύτιμο επιστημονικό εργαλείο, ώστε να επιτυγχάνεται η αποτελεσματική και αξιόπιστη αξιολόγηση στην κλινική πράξη, αλλά και η δημιουργία ενός κοινού κώδικα επικοινωνίας μεταξύ των επαγγελματιών Ψυχικής Υγείας, κλινικών και ερευνητών.

MINNESOTA MULTIPHASIC PERSONALITY INVENTORY (MMPI-2) (18 ώρες)

Το τεστ MMPI-2 αποτελεί το πιο συχνά χρησιμοποιούμενο και περισσότερο διερευνηθέν εργαλείο για την διερεύνηση της ενήλικης ψυχοπαθολογίας στον κόσμο. Χρησιμοποιείται για τη διάγνωση τυχόν ψυχοπαθολογίας και τη διαπίστωση κρίσιμων χαρακτηριστικών της προσωπικότητας (κλινική χρήση). Επίσης, χρησιμοποιείται για την αναγνώριση ψυχολογικών παραγόντων που σχετίζονται με την επιλογή προσωπικού για ευαίσθητες θέσεις.

Big Five Questionnaire - BFQ-2® + Test of Motivation - TOM (12 ώρες)

Το BFQ-2 αποτελεί ένα από τα πιο γνωστά ψυχομετρικά εργαλεία για την αξιολόγηση της υγιούς προσωπικότητας. Στήριζεται στο μοντέλο των 5 παραγόντων, το πιο σύγχρονο επιστημονικό σύστημα κατηγοριοποίησης και περιγραφής της προσωπικότητας. Περιλαμβάνεται εκπαίδευση στο Ερωτηματολόγιο Κινήτρων TOM.

Σε ποιους απευθύνονται:

- Τελειόφοιτους/ μεταπτυχιακούς φοιτητές Ψυχολογίας
- Επαγγελματίες Ψυχολόγους και Ψυχιάτρους
- Πτυχιούχους & επαγγελματίες Συμβούλους Ψυχικής Υγείας

Βεβαιώσεις - Επάρκεια:

Με την επιτυχή ολοκλήρωση απονέμονται βεβαιώσεις επάρκειας που επιτρέπουν στους εκπαιδευόμενους να χορηγήσουν και να ερμηνεύσουν τα αποτελέσματα των ψυχομετρικών τεστ.

Αποκλειστική συνεργασία με:



Η ISON Psychometrica είναι ο μόνος ελληνικός φορέας που διαθέτει αυτοτελώς τεχνονομία και δυνατότητα παραγωγής και στάθμισης ψυχομετρικών τεστ σύμφωνα με τις διεθνείς προδιαγραφές. Διατηρεί αποκλειστική συνεργασία για την ελληνική έκδοση των τεστ, που βρίσκονται στην κορυφή της παγκόσμιας αναγνώρισης, με τα διεθνώς αναγνωρισμένα ιδρύματα, όπως Πανεπιστήμιο της Μινнесότα, Πανεπιστήμιο Harvard και τους οίκους Performance Assessment Network (PAN) και Psychological Assessment Resources (PAR).



Cisco Networking Academy Programmes

Cisco Certified Network Professional (CCNP) (280 ώρες)

Το CCNP επικυρώνει την ικανότητα των συμμετεχόντων στη σχεδίαση, εφαρμογή, έλεγχο και αντιμετώπιση προβλημάτων σε τοπικά και ευρεία επιχειρησιακά δίκτυα καθώς και την ικανότητά τους να συνεργαστούν με ειδικούς στην ασφάλεια και την ασύρματη επικοινωνία. Το πρόγραμμα απευθύνεται σε κατόχους της πιστοποίησης CCNA και όσοι επιτύχουν στο CCNP έχουν αποδείξει τις δεξιότητες που απαιτούνται από τις επιχειρήσεις για ρόλους όπως διαχειριστής δικτύου ή μηχανικός συστημάτων.

Cisco Certified Network Associate (CCNA) (240 ώρες)

Το πρόγραμμα είναι χωρισμένο σε τέσσερις ενότητες: βασικές αρχές ανάπτυξης δικτύων, δρομολόγηση, μεταγωγή σε τοπικά δίκτυα και ασύρματη μετάδοση σε τοπικά δίκτυα. Επίσης, καλύπτονται θέματα που αφορούν πρωτόκολλα και τεχνολογίες που συναντά κανείς στα δίκτυα ευρείας ζώνης. Η πιστοποίηση CCNA βάζει τα θεμέλια για μία επιτυχημένη καριέρα ως μηχανικός δικτύων, ενώ παράλληλα παρέχει τις βασικές γνώσεις δικτύων για όλους τους επιστήμονες της πληροφορικής.

Cisco Certified Network Associate Security (CCNA Security) (70 ώρες)

Το CCNA Security επικυρώνει τις γνώσεις και δεξιότητες –σε επίπεδο συνεργάτη– που απαιτούνται για την εξασφάλιση των δικτύων Cisco. Δίνει έμφαση στις βασικές τεχνολογίες ασφάλειας, στην αντιμετώπιση προβλημάτων και στην παρακολούθηση των συσκευών δικτύου για τη διατήρηση της ακεραιότητας, εμπιστευτικότητας και διαθεσιμότητας δεδομένων και συσκευών.

Τα προγράμματα της Ακαδημίας Cisco πραγματοποιούνται στα υπεσύγχρονα εργαστήρια με πλήρως ανανεωμένο εξοπλισμό συσκευών Cisco και από πιστοποιημένους καθηγητές, με μεγάλη εκπαιδευτική εμπειρία και υψηλά ποσοστά επιτυχίας των σπουδαστών στις εξετάσεις.



Professional Diploma in Energy Conservation & Management

Το πρόγραμμα καλύπτει όλο το γνωστικό πεδίο σχετικά με τη διατήρηση και διαχείριση ενέργειας και αναφέρεται σε όλες τις μορφές ενέργειας (συμβατικές, αιολική, ηλιακή, υδροηλεκτρική, γεωθερμία, βιομάζα, συμπαραγωγή). Οι σπουδαστές αποκτούν θεμελιώδεις γνώσεις στο γνωστικό πεδίο της ενέργειας και σε εξειδικευμένους τομείς αυτού, όπως θέρμανση & κλιματισμός, ανανεώσιμες πηγές ενέργειας & συμπαραγωγή, ενεργειακός σχεδιασμός κτιρίων. Στη συνέχεια, εισέρχονται σε πιο εξειδικευμένα θέματα, όπως εξοικονόμηση ενέργειας στα κτίρια, ηλεκτρικές καταναλώσεις & αυτοματισμοί, ενέργεια & πληροφορική.

Διάρκεια: 120 ώρες
Επίπεδο: 5

Σε ποιους απευθύνεται:

- Σε φοιτητές και απόφοιτους μηχανικούς ΤΕΙ/ ΑΕΙ κάθε κατεύθυνσης
- Σε μελετητές, τεχνικούς και τεχνικούς πωλήσεων εγκαταστάσεων ενέργειας
- Σε απόφοιτους Τεχνικών Σχολών ή ΙΕΚ, με εργασιακή εμπειρία στον κλάδο

Γλώσσα Διδασκαλίας & Αξιολόγησης:

Ελληνικά & Αγγλικά

Πιστοποιήσεις:

Με την επιτυχή ολοκλήρωση της φοίτησης και της συμμετοχής στις εξετάσεις απονέμονται οι αντίστοιχες πιστοποιήσεις: Professional Diploma, CCNA, CCNP, CCNA Security.

I. Προγράμματα Εκπαίδευσης Στελεχών - Executive Diplomas

Το Mediterranean Professional Studies εδώ και 15 έτη, προσφέρει στην Ελλάδα τα δημοφιλή προγράμματα Εκπαίδευσης - Μετεκπαίδευσης - Επαγγελματικής Εξειδίκευσης Στελεχών, Executive Diplomas, σε πλήθος σύγχρονων κατευθύνσεων. Πρόκειται για προγράμματα συνεχώς ανανεωνόμενα ως προς το περιεχόμενο, ευέλικτα στους όρους φοίτησης και άκρως εφαρμοσμένα. Οι συμμετέχοντες καθίστανται περισσότερο ανταγωνιστικοί, θωρακίζουν τις εμπειρικές τους γνώσεις με τις αναγκαίες θεωρητικές, εξελίσσουν τις δεξιότητές τους και αναπτύσσουν την κριτική τους σκέψη σε τρέχοντα επιχειρηματικά θέματα. Οι απόφοιτοι λαμβάνουν επιπλέον πιστοποίηση Pearson Assured στην ειδίκευσή τους.

Executive Diploma in Business Administration

Πρόκειται για πρόγραμμα επαγγελματικής εξειδίκευσης που έχει ως στόχο να εκπαιδεύσει φιλόδοξα, δυναμικά στελέχη επιχειρήσεων, οργανισμών, παραγωγικών μονάδων στη θεωρία και στις βασικές πρακτικές της Διοίκησης Επιχειρήσεων, προσφέροντάς τους σύγχρονες, στοχευμένες, εφαρμόσιμες γνώσεις και δεξιότητες στο management, προκειμένου να ανελιχθούν και να καταλάβουν θέσεις ευθύνης στη σύγχρονη αγορά εργασίας.

Executive Diploma in Marketing Management

Το πρόγραμμα έχει ως στόχο να καταρτίσει και να εκπαιδεύσει στελέχη επιχειρήσεων στη φιλοσοφία και στις σύγχρονες πρακτικές του marketing. Τα μαθήματα είναι προσανατολισμένα στο στρατηγικό σχεδιασμό, στο marketing και στην ανάπτυξη προϊόντων/ υπηρεσιών, ώστε οι συμμετέχοντες να μπορούν να αναλάβουν διοικητικές θέσεις στις επιχειρήσεις που στελεχώνουν.

Executive Diploma in Digital & Social Media Marketing

Πρόκειται για ειδικά σχεδιασμένο πρόγραμμα που ανταποκρίνεται στις σύγχρονες επαγγελματικές απαιτήσεις του μάρκετινγκ και της εταιρικής ψηφιακής επικοινωνίας. Εφοδιάζει τους συμμετέχοντες με τις θεωρητικές και πρακτικές γνώσεις που απαιτούνται για την έναρξη μιας καριέρας στο χώρο του ψηφιακού μάρκετινγκ, του ηλεκτρονικού εμπορίου και για την εξέλιξη σε ανώτερες διοικητικές θέσεις, για όσους ήδη δραστηριοποιούνται στον κλάδο.

Executive Diploma in Leadership & Human Resources Management

Το πρόγραμμα απευθύνεται κυρίως σε στελέχη επιχειρήσεων ή πτυχιούχους σε συναφές αντικείμενο που επιθυμούν να αποκτήσουν γνώσεις αποτελεσματικής διαχείρισης ανθρωπίνων πόρων. Τα μαθήματα του προγράμματος εξειδικεύονται στον τομέα human resources, ενώ ταυτόχρονα προσφέρουν τη δυνατότητα ανάπτυξης ηγετικών ικανοτήτων γενικότερα.



Executive Diploma in Financial Management

Το πρόγραμμα απευθύνεται σε εργαζόμενους χωρίς εξειδικευμένο ακαδημαϊκό υπόβαθρο αλλά και σε πτυχιούχους διαφόρων κατευθύνσεων, οι οποίοι στοχεύουν στην εισαγωγή τους στο χώρο της Χρηματοδοτικής Διοίκησης. Το πρόγραμμα περιλαμβάνει όλα τα σύγχρονα μαθήματα που είναι απαραίτητα για μία επιτυχημένη σταδιοδρομία σε θέσεις διοίκησης στον οικονομικό τομέα.

Executive Diploma in Health Care Management

Σκοπός του προγράμματος είναι η προετοιμασία στελεχών με γνώσεις και ικανότητες ώστε να διοικήσουν αποτελεσματικά δημόσιες και ιδιωτικές μονάδες και κέντρα υγείας, καθώς και να εργαστούν σε κεντρικές και περιφερειακές υπηρεσίες του Συστήματος Υγείας.

Executive Diploma in Sports Management

Από οικονομικής πλευράς η αθλητική βιομηχανία αποτελεί σημαντικό μοχλό της παγκόσμιας οικονομίας. Το πρόγραμμα επαγγελματικής εξειδίκευσης στο Sports Management αφορά σε όσους δραστηριοποιούνται στο χώρο του αθλητισμού (αθλητές, προπονητές, διοικητικά στελέχη, παράγοντες, κ.α.) και επιθυμούν να καταλάβουν διοικητικές θέσεις, αλλά δε διαθέτουν το απαραίτητο υπόβαθρο στο αθλητικό management.

Διάρκεια: 120 ώρες (Block Teaching)
Επίπεδο: 5

II. Professional Certificates

Social Media

Πρόκειται για ειδικά σχεδιασμένο, πιστοποιημένο πρόγραμμα μεταπτυχιακού επιπέδου (Level 7) που σκοπό έχει τη συνολική κατανόηση του πεδίου των διαδικτυακών μέσων και πιο συγκεκριμένα των νέων μέσων και των κοινωνικών δικτύων και την ανάπτυξη ικανοτήτων χάραξης και υλοποίησης ολοκληρωμένων στρατηγικών για πρόσωπα, πολιτικές και επιχειρήσεις στο διαδίκτυο.

Project Management (MS Project)

Στόχος του προγράμματος είναι η εκμάθηση σχεδιασμού, υλοποίησης και παρακολούθησης έργων (projects) μέσω της διαχείρισης και του προγραμματισμού των διαθέσιμων πόρων, με σκοπό την επίτευξη των στόχων σε συγκεκριμένα χρονικά πλαίσια με παράλληλη τήρηση οικονομικών προϋπολογισμών. Εκτός από το θεωρητικό υπόβαθρο, οι συμμετέχοντες μαθαίνουν τη χρήση του λογισμικού MS Project μέσα από την πρακτική εφαρμογή περιπτώσεων διαχείρισης έργων.

Σε ποιους απευθύνονται:

- Εργαζόμενους/ στελέχη χωρίς πρώτο πτυχίο, με εργασιακή εμπειρία τουλάχιστον 5 ετών
- Εργαζόμενους, ανεξαρτήτως ειδικότητας, που επιθυμούν περαιτέρω εξειδίκευση, αλλαγή ή διεύρυνση καριέρας
- Πτυχιούχους AEI/ TEI/ Κολεγίων, ανεξαρτήτως ειδικότητας, που εργάζονται ή επιθυμούν να εργαστούν στα συγκεκριμένα αντικείμενα
- Απόφοιτους ΙΕΚ αντίστοιχων ειδικοτήτων με εργασιακή εμπειρία τουλάχιστον 2 ετών
- Φοιτητές AEI/ TEI (3ου ή 4ου έτους) οικονομικών/διοικητικών κατευθύνσεων
- Ελεύθερους επαγγελματίες/ επιχειρηματίες
- Υποψήφιους φοιτητές MBA οι οποίοι δε διαθέτουν τα τυπικά προσόντα εισαγωγής τους στο πρόγραμμα («γεφυρωτικό» πρόγραμμα - bridging course).

Γλώσσα Διδασκαλίας & Αξιολόγησης:

Ελληνικά

Πιστοποιήσεις:

Με την επιτυχή ολοκλήρωση της φοίτησης απονέμεται πιστοποίηση Pearson Assured. Οι απόφοιτοι του προγράμματος Social Media έχουν τη δυνατότητα πιστοποίησης Level 7 από το NCFE.

Προγράμματα Εκπαίδευσης Στελεχών Executive Diplomas

Executive Diploma in Hotel and Tourism Management

Ο κλάδος της Φιλοξενίας αποτελεί έναν ταχύτατα αναπτυσσόμενο κλάδο παγκοσμίως, ενώ στη χώρα μας ο τουρισμός αντιπροσωπεύει το 20% του ΑΕΠ, προσφέροντας πολλαπλές ευκαιρίες απασχόλησης. Το πρόγραμμα απευθύνεται σε όσους δραστηριοποιούνται στο χώρο του τουρισμού και επιθυμούν να καταλάβουν ανώτερες διοικητικές θέσεις ή να εξελιχθούν επαγγελματικά, αλλά δε διαθέτουν το απαραίτητο θεωρητικό υπόβαθρο στο management.

Executive Diploma in Shipping Management

Το πρόγραμμα προσφέρει πρακτική και θεωρητική κατάρτιση στα πεδία της Διοίκησης Ναυτιλιακών Επιχειρήσεων και της Ναυτιλίας γενικότερα και καλύπτει όλες τις βασικές περιοχές του Shipping, από θέματα λιμένων και μεταφορών μέχρι ναυτσαφλίσεις και συναλλαγές. Στόχος του είναι να καταρτίσει επίδοξα στελέχη ώστε να αναλάβουν θέσεις ευθύνης στο ναυτιλιακό τομέα.

Στο πρόγραμμα περιλαμβάνεται η δημοφιλής πιστοποίηση Internal Auditor ISM-ISPS-MLC for Shipping Companies από το Νηογώνιμο DNV-GL.



Σε ποιους απευθύνεται:

- Εργαζόμενους/ στελέχη χωρίς πρώτο πτυχίο, με εργασιακή εμπειρία τουλάχιστον 5 ετών
- Πτυχιούχους ΑΕΙ/ ΤΕΙ/ Κολεγίων, ανεξαρτήτως ειδικότητας, που εργάζονται ή επιθυμούν να εργαστούν στον Τουρισμό, στη Ναυτιλία ή στα Logistics.
- Απόφοιτους ΙΕΚ Τουρισμού, Ναυτιλιακών ή Διοίκηση Επιχειρήσεων με εργασιακή εμπειρία τουλάχιστον 2 ετών
- Φοιτητές ΑΕΙ/ ΤΕΙ (3ου ή 4ου έτους) οικονομικών/διοικητικών κατευθύνσεων
- Αυτοαπασχολούμενους και επιχειρηματίες στους κλάδους Τουρισμού - Ναυτιλίας - Εμπορίου.

Γλώσσα Διδασκαλίας & Αξιολόγησης:

Ελληνικά

Πιστοποιήσεις :

Με την επιτυχή ολοκλήρωση της φοίτησης απονέμεται πιστοποίηση Pearson Assured. Οι απόφοιτοι του προγράμματος Shipping αποκτούν επιπλέον την πιστοποίηση Internal Auditor ISM-ISPS-MLC for Shipping Companies.



Executive Diploma in Global Operations and Logistics

Στόχος του Executive Diploma in Global Operations and Logistics είναι να προσφέρει εξειδίκευση αλλά και να καταρτίσει τους σπουδαστές, τόσο θεωρητικά όσο και πρακτικά, στις εφαρμογές και στα σύγχρονα συστήματα διαχείρισης Logistics και Εφοδιαστικής Αλυσίδας.

Διάρκεια: 120 ώρες (Block Teaching)

Επίπεδο: 5



HND in Sport and Exercise Sciences

Το HND in Sport and Exercise Sciences είναι πρόγραμμα επαγγελματικής εξειδίκευσης που απευθύνεται σε όσους θέλουν να ασχοληθούν με το χώρο της φυσικής αγωγής, με έμφαση στην προπονητική. Το πρόγραμμα περιλαμβάνει θεωρητικά, εργαστηριακά αλλά και πρακτικά μαθήματα προπονητικής στο άθλημα επιλογής του σπουδαστή, σε συνεργασία με αθλητικά κέντρα και συλλόγους. Οι απόφοιτοι του προγράμματος έχουν διεθνώς αναγνωρισμένο δίπλωμα Επίπεδου 5 και μπορούν να συνεχίσουν σπουδές για την απόκτηση πανεπιστημιακού πτυχίου Bachelor.

Διάρκεια: 2 έτη

Επίπεδο: 5

Σε ποιους απευθύνεται:

- Απόφοιτους Λυκείου που θέλουν να ασχοληθούν επαγγελματικά με την προπονητική.
- Ερασιτέχνες αθλητές που θέλουν να κάνουν το χόμπι τους επάγγελμα.
- Τέως αθλητές που επιθυμούν να ασχοληθούν επαγγελματικά με την προπονητική.
- Σπουδαστές / Αποφοίτους ΙΕΚ Προπονητικής (αναγνώριση μαθημάτων)
- Εργαζόμενους που δραστηριοποιούνται στο χώρο του αθλητισμού χωρίς κάποια πιστοποίηση γνώσεων (γυμναστήρια, προπονητικά κέντρα, αθλητικούς οργανισμούς κ.α.)

Executive Diploma in Sports Management

Από οικονομικής πλευράς η αθλητική βιομηχανία αποτελεί σημαντικό μοχλό της παγκόσμιας οικονομίας. Το πρόγραμμα επαγγελματικής εξειδίκευσης στο Sports Management αφορά σε όσους δραστηριοποιούνται στο χώρο του αθλητισμού (φοιτητές, αθλητές, προπονητές, διοικητικά στελέχη, παράγοντες, κ.α.) και επιθυμούν να καταλάβουν διοικητικές θέσεις, αλλά δε διαθέτουν το απαραίτητο υπόβαθρο στο αθλητικό management.

Σε ποιους απευθύνεται:

- Τελειόφοιτους φοιτητές & πτυχιούχους ΤΕΦΑΑ ή τμημάτων ΑΕΙ/ ΤΕΙ διοικητικής κατεύθυνσης.
- Απόφοιτους ΙΕΚ Προπονητικής ή διοικητικής κατεύθυνσης.
- Εργαζόμενους στο χώρο του Αθλητισμού (αθλητικούς συλλόγους, αθλητικά κέντρα, εμπορικές επιχειρήσεις) χωρίς πιστοποιημένη γνώση στο Sports Management.
- Αθλητές ή προπονητές, που θέλουν να αναλάβουν διοικητικές θέσεις στο χώρο του αθλητισμού.
- Αθλητικούς δημοσιογράφους.
- Επιχειρηματίες (διοικητές γυμναστηρίων, αθλητικών συλλόγων, αθλητικών κέντρων).



Γλώσσα Διδασκαλίας & Αξιολόγησης:

Ελληνικά

Πιστοποιήσεις:

Με την ολοκλήρωση της φοίτησης απονέμονται οι πιστοποιήσεις Higher National Diploma (Pearson Edexcel) και Pearson Assured σε Sports Management.

Είπαν για εμάς



«Μετά την ολοκλήρωση των σπουδών μου στο Εθνικό και Καποδιστριακό Πανεπιστήμιο Αθηνών (τμήμα Θεολογίας, Ιστορίας-Αρχαιολογίας), αποφάσισα να ακολουθήσω το δρόμο της ιδιωτικής εκπαίδευσης και αυτή ήταν η πιο σοφή απόφαση της μέχρι τώρα πορείας μου, καθώς ήταν η επιλογή που μου άνοιξε το δρόμο στην αγορά εργασίας. Η φοίτησή μου στο Mediterranean, σε συνδυασμό με το Career Office του Κολεγίου, μου παρείχαν όλα εκείνα τα εφόδια για να μπορέσω, μέσα

στην οικονομική κρίση που μαστίζει τη χώρα μας, να ξεκινήσω την καριέρα μου, να εκμεταλλευτώ τις προηγούμενες γνώσεις που είχα αποκομίσει και να εργάζομαι σήμερα στο περιοδικό Education life, κάνοντας τις δημόσιες σχέσεις του.»

Αναστασία Παπαδημητρίου

Απόφοιτη Executive Diploma in Marketing



«Διάλεξα το πρόγραμμα HND Counselling and Psychology γιατί προσέφερε ένα πιστοποιημένο επαγγελματικό τίτλο σπουδών πανεπιστημιακού επιπέδου με διεθνή αναγνώριση και δυνατότητα διάφορων επιλογών ακαδημαϊκής εξέλιξης. Τα μαθήματα γίνονταν με ιδιαίτερο τρόπο και οι καθηγητές μου με παρότρυναν στο να εμβαθύνω περισσότερο πάνω σε αυτά που μάθαινα. Το αποτέλεσμα ήταν να αγαπήσω τις σπουδές μου αλλά και το επάγγελμά μου.

Αισθάνομαι τυχερή γιατί νιώθω πως έκτοτε άνοιξαν νέοι ορίζοντες για προσωπική και επαγγελματική ανάπτυξη και διατηρώ τις επαφές μου με τον αγαπημένο μου χώρο σπουδών, που συνεχίζει να μου προσφέρει ενημέρωση μέσω των δωρεάν σεμιναρίων που διοργανώνει, καθώς και ευκαιρίες για ανέλιξη, όπως συμμετοχή μου στις ημέρες καριέρας. Σήμερα έχω το δικό μου γραφείο συμβουλευτικής, κάνω ομιλίες σε ακαδημαϊκούς χώρους και φροντίζω να εμπλουτίζω τις γνώσεις μου με τους τρόπους που έμαθα εκεί.»

Ελευθερία Καββαδία, Σύμβουλος Ψυχικής Υγείας

Απόφοιτη HND Counselling & Psychology



«Έχοντας πολυετή επαγγελματική εμπειρία στην ΑΛΛΟΥΜΙΝΙΟΝ της ΕΛΛΑΔΟΣ ήταν για μένα αναγκαιότητα να σπουδάσω Μηχανολογία. Με διαταγμό αποφάσισα να επισκεφτώ το Mediterranean γιατί ήταν και από τα ελάχιστα κολλέγια στην Αθήνα που πρόσφεραν την ειδικότητα αυτή. Αμέσως πείσθηκα ότι είμαι σε έναν χώρο σοβαρό με οργανωμένο και ευέλικτο ακαδημαϊκό πρόγραμμα.

Παρότι με δυσκολίες ερχόμουν να παρακολουθήσω τα μαθήματα μετά την εργασία μου και κάνοντας πολλά χιλιόμετρα καθώς διαμένω εκτός Αθηνών, με σιγουριά πλέον μπορώ να πω ότι οι κόποι μου ανταμείφθηκαν. Έχω τώρα στα χέρια μου το πτυχίο HND και οι εξειδικευμένες γνώσεις που απέκτησα μου άνοιξαν αυτόματα άλλους ορίζοντες επαγγελματικά αλλά και προσωπικά.»

Νίκος Μακρής

Απόφοιτος HND Mechanical Engineering



«Όσο περισσότερα χιλιόμετρα κάλυπτα στο κοντέρ της επαγγελματικής διαδρομής μου, τόσο πιο πολύ μεγάλωνε η ανάγκη μου για γνώση και απαντήσεις σε διάφορα ζητήματα που με απασχολούσαν, σχετικά αλλά και μη σχετικά με τη δημοσιογραφική δουλειά μου. Ως εργαζόμενη και μητέρα δυο μικρών παιδιών, η φοίτηση σε ένα πανεπιστημιακού επιπέδου κολεγιακό πρόγραμμα φάνταζε αδύνατη, εκτός κι αν περιόριζα τον ύπνο μου στις 3 ώρες την ημέρα! Όμως στο part time πρόγραμμα HND in Counseling and Psychology του Mediterranean, βρήκα έναν ευέλικτο και αξιόπιστο τρόπο εισαγωγής στην Ψυχολογία και τη Συμβουλευτική. Με πολλά βιωματικά μαθήματα και παρακολούθηση των διαλέξεων ένα Σαββατοκύριακο το μήνα, βίωσα τη χαρά της φοίτησης με σχεδόν εφηβικό ενθουσιασμό. Τόσο το επίπεδο των σπουδών, όσο και οι εμπειροί και καταρτισμένοι καθηγητές μου, δικαίωσαν απόλυτα την επιλογή μου. Έννοιες όπως, «αυτοεκτίμηση» και «ανθρώπινες σχέσεις» πήραν ουσιαστικότερη διάσταση στο μυαλό μου, ενώ κατανόησα καλύτερα τον ρόλο μου ως μητέρα και γυναίκα. Μετά από αυτή την εμπειρία, αποφάσισα να συνεχίσω περαιτέρω τις σπουδές μου και ν' ασχοληθώ επαγγελματικά με τη Συμβουλευτική Ψυχολογία, η οποία ούτως ή άλλως έχει φέρει καινούργιο αέρα στον τρόπο που αντιμετωπίζω τη Δημοσιογραφία.»

Νέτη Φίλια, Δημοσιογράφος – Σύμβουλος Ψυχικής Υγείας

Απόφοιτη HND in Counseling and Psychology



«Η φοίτησή μου στο Mediterranean ήταν μια πολύ ωραία εμπειρία. Βρέθηκα και πάλι μετά από πολλά χρόνια, σε εκπαιδευτικό περιβάλλον και μάλιστα ως σπουδάστρια. Θέλω να εκφράσω τις ευχαριστίες μου τόσο στο εκπαιδευτικό, όσο και στο διοικητικό προσωπικό για τις υψηλές επιπέδου παρεχόμενες υπηρεσίες τους. Για μένα η απόκτηση του Διπλώματος άλλαξε ριζικά την ζωή μου, καθώς ήταν το εισιτήριο για την επαγγελματική μου ανέλιξη. Είμαι Οδοντίατρος με

πολλά χρόνια προϋπηρεσίας στον χώρο της υγείας και το Executive Diploma in Health Care Management έπαιξε καθοριστικό ρόλο στην αλλαγή της επαγγελματικής μου θέσης. Σήμερα τελώ χρέη Διοικήτριας στο Νοσοκομείο Αττικών.»

Ευαγγελία Γιαννακάκου, Διοικήτρια Νοσοκομείου «Αττικών»

Απόφοιτη προγράμματος Executive Diploma in Health Care Management



«Υπηρετώντας στην Ελληνική Αστυνομία παραπάνω από μια δεκαετία αισθάνθηκα την ανάγκη να πραγματοποιήσω το όνειρό μου και να σπουδάσω αυτό που πάντα ονειρευόμουν. Η παρακολούθηση του τμήματος HND στη Συμβουλευτική & Ψυχολογία και τα ουσιαστικά μαθήματα που διδάχτηκα με εφοδίασαν αυτοπεποίθηση και μου άνοιξαν νέους επαγγελματικούς ορίζοντες. Καθηγητές χωρίς ίχνος αλαζονείας, αλλά με ουσιαστική αγάπη προς τη διδασκαλία και το αντικείμενο τους, μας έμαθαν ότι η αξία της συστηματικής μελέτης δεν είναι μόνο η εξασφάλιση ενός καλού βαθμού, αλλά η απόκτηση χρήσιμων γνώσεων που είναι πια αναγκαίες στην αγορά εργασίας. Το πολύ καλά δομημένο πρόγραμμα σπουδών είναι άρτια προσαρμοσμένο στις ανάγκες του σύγχρονου ανθρώπου και δίνει τη δυνατότητα σε ώριμα άτομα να εξασκήσουν το επάγγελμα του Συμβούλου Ψυχικής Υγείας άμεσα μετά την απόκτηση του τίτλου. Στη δική μου περίπτωση η απόκτηση του τίτλου HND μου έδωσε την δυνατότητα ανέλιξης και αλλαγής καριέρας στο σώμα της Ελληνικής Αστυνομίας.»

Δημήτριος Καπαρλιώτης, Αστυνομικός

Απόφοιτος HND in Counseling & Psychology

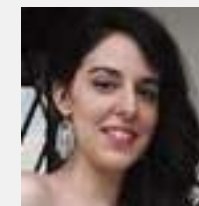

«Είμαι απόφοιτη του Φιλολογικού Τμήματος του Εθνικού Καποδιστριακού Πανεπιστημίου Αθηνών. Φέτος ολοκληρώνω το επαγγελματικό πρόγραμμα εξειδίκευσης πάνω στις δημόσιες σχέσεις, Executive Diploma in PR, που προσφέρει το Mediterranean μέσω του London Center of Management. Επέλεξα να συνεχίσω τις σπουδές μου στο Κολλέγιο γιατί πιστεύω ότι το πτυχίο μου στις Δημόσιες Σχέσεις θα αποτελέσει σημαντικό εφόδιο για την καριέρα μου. Το πρόγραμμα Executive Diploma in Public Relations είναι σύγχρονο, πρακτικό και διδάσκουν σε αυτό εξαιρετικοί καθηγητές. Είμαι πολύ ευχαριστημένη από τις σπουδές μου στο κολλέγιο!»

Αρετή Παπαδημητρίου

Απόφοιτη Executive Diploma in Public Relations



«Έχοντας ήδη μια θετή καριέρα στον τομέα της Γραφιστικής αποφάσισα να σπουδάσω Ψυχολογία στο Mediterranean. Στην απόφασή μου αυτή οδηγήθηκα από την μεγάλη μου αγάπη για τον άνθρωπο και την ψυχή του. Από τις σπουδές μου πήρα τις γνώσεις και δημιούργησα τις εμπειρίες που χρειαζόμουν, ώστε σήμερα να εργάζομαι στο δικό μου χώρο ως ψυχοθεραπεύτρια με αίσθημα ευθύνης, δεοντολογίας και σεβασμό προς τον άνθρωπο.»

Αμαλία Καπούλια

Απόφοιτη HND Counselling & Psychology

10 Reasons Why...



1. Είμαστε ο **πληρέστερος φορέας Δια Βίου Μάθησης στην Ελλάδα**, καθώς προσφέρουμε πανεπιστημιακού επιπέδου εκπαιδευτικά προγράμματα σπουδών σε ένα **ευρύτατο φάσμα ειδικοτήτων** – από Ψυχολογία και Συμβουλευτική έως Δίκτυα Υπολογιστών και Ενέργεια – με στόχο να καλύπτουμε τις συνεχείς ανάγκες εκπαίδευσης του σύγχρονου εργαζόμενου.

2. Αποτελούμε **φυσική συνέχεια του Mediterranean College**, του Κολεγίου με τη μεγαλύτερη εμπειρία και ιστορική διαδρομή στην Ελλάδα από το 1977, ακολουθώντας τα **εκπαιδευτικά πρότυπα των πιο διάσημων Πανεπιστημιακών Ιδρυμάτων** ανά την υφήλιο (Lifelong Learning Departments).

3. Σε έναν κόσμο διεθνοποιημένο, προσφέρουμε **πιστοποιημένα και ακαδημαϊκά/ επαγγελματικά διαβαθμισμένα προγράμματα σπουδών** σε σύμπραξη με κορυφαίους φορείς πιστοποίησης της Ελλάδας και του εξωτερικού.

4. Στα προγράμματά μας διδάσκουν **έγκριτοι πανεπιστημιακοί καθηγητές** και ερευνητές, έμπειροι **επαγγελματίες** και καταξιωμένα **στελέχη και σύμβουλοι επιχειρήσεων**.

5. Προσφέρουμε **ίσες ευκαιρίες** εκπαίδευσης, μετεκπαίδευσης και επαγγελματικής ανάπτυξης σε ένα **ευρύτατο κοινό**, διαθέτοντας **ευέλικτα προγράμματα σπουδών** που παρέχονται σε εβδομαδιαία βάση (regular classes), συμπυκνωμένη διδασκαλία (block teaching) ή εξ' αποστάσεως φοίτηση (distance learning).

6. Τα προγράμματά μας διαθέτουν **ακαδημαϊκές πιστωτικές μονάδες (credits)** και είναι σχεδιασμένα, έτσι ώστε να επιτρέπουν τη συνέχιση σπουδών (transfer) για την απόκτηση αναγνωρισμένων Bachelor και Master.

7. Διαθέτουμε **άρτιες υποδομές και υπηρεσίες υποστήριξης πανεπιστημιακού επιπέδου**, όπως Βιβλιοθήκη, ηλεκτρονική Βιβλιοθήκη, ηλεκτρονική πλατφόρμα εκπαίδευσης, κέντρο υπολογιστών, θεματικά εργαστήρια, τμήμα ακαδημαϊκής υποστήριξης, γραφείο καριέρας και συμβουλευτικό κέντρο.

8. Το εκπαιδευτικό μας έργο υποστηρίζεται από **στρατηγικές συνεργασίες** με κορυφαίους φορείς, εταιρίες, κέντρα και ΜΚΟ, που προσδίδουν **αξιοπιστία και κύρος** στα προγράμματά μας αλλά και **ευκαιρίες πρακτικής άσκησης και έρευνας** στους σπουδαστές μας.

9. Η εκπαίδευση των σπουδαστών μας εμπλουτίζεται από **πλήθος εκπαιδευτικών και ερευνητικών δραστηριοτήτων**, όπως η διοργάνωση ανοιχτών ομιλιών, ημερίδων και workshops, η συμμετοχή σε επιστημονικά συνέδρια και η αρθρογραφία σε κλαδικά και επιστημονικά περιοδικά.

10. **Ανανεώνουμε διαρκώς τα προγράμματά μας**, εμπλουτίζοντάς τα με νέες έρευνες, τεχνικές και επαγγελματικές πρακτικές, νέες τεχνολογίες και μελέτες περιπτώσεων, ώστε οι εκπαιδευόμενοι μας να είναι πλήρως καταρτισμένοι στις επαγγελματικές απαιτήσεις του σήμερα.



...**Ηγείται και πρωτοπορεί**
στη **Δια Βίου Μάθηση**



MEDITERRANEAN — COLLEGE —

Excellence In Education

Founded in 1977



#Higher Education



Athens Main Campus

Πελλίνης 8 & Πατισίων 107, Τ.Κ. 112 51

Τηλ: 210 88 99 600

Fax: 211 77 09 450

Thessaloniki Campus

Εγνατία 2-4, Τ.Κ. 546 26

Τηλ: 2310 287 779

Glyfada Campus

Λ. Βουλιαγμένης 57, Τ.Κ. 166 75

Τηλ: 210 96 40 117

email: info@medcollege.edu.gr

[www. medcollege.edu.gr](http://www.medcollege.edu.gr)

Άνοιχτή γραμμή χωρίς χρέωση

800 - 11 - 93 93 93

COLLEGE BULLETIN